

POLICIA DE

Salvaguarda

OFICINA DE IDENTIFICACION

PRONTUARIO

DE

Manuel Manuel Ayoa

Blank lined area for additional information.

EX.º 74905

Convenio Internacional de Policia

20 de Febrero de 1920

Art. 10.—Los contratantes procurarán facilitar que toda persona honesta se provea de un cédula o certificado de identidad conforme al sistema dactiloscópico, la cual además de poseerla o exhibirla de posturas reconocidas, ha de ser un elemento de información personal que en muchas circunstancias.

6 de Noviembre de 1926

FILIACION DE

Manuel Manuel Apaza

Hijo de *Gerardo*
 y de *Piedad*
 Nación *Argentina* Provincia *Jujuy*
 Departamento *La Quiaca* Pueblo *La Quiaca*
 Nació el *2 Febrero* de *1891*
 Estado Civil *Vuelto casado*
 Profesión *Agente* Lee *no* y escribe *no*
 Fecha de la llegada al país *1903*
 Lugar de procedencia *La Quiaca*

Lugar de la frontera por donde llegó *Olaque*

Servicios militares

Costumbres y hábitos

Individual Dactiloscópica | Serie *V. 4343*
 | Secuencia *12222*

Relaciones *Josefina Lechade - Operario - Chuqui*
Rosario Yancy - Comerciante

Si tiene familia y quiénes la forman y demás útiles para conocer los antecedentes y los asuntos o negocios a que el extranjero se dedica actualmente

DOMICILIOS

Chuqui Campesino C. 65.

OBSERVACIONES

Y. G. G. p. 6 - No. 6 de 1926

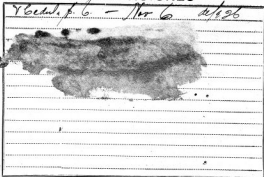

CARACTERES CROMATICOS

Tinta 165

Color del tinte	R. de color <u>7</u>	Barba <u> </u>
	Artículo <u> </u>	Color <u> </u>
	Parte <u> </u>	Pipa <u> </u>
	Parte <u> </u>	Boya <u> </u>

CARACTERES DESCRIPTIVOS ANALIZADOS DE PERFIL: CONTORNO GENERAL

Frente	Arco <u> </u>	Nariz	Rallo (Punta) <u> </u>	Orbita	Boca <u> </u>	Menton	AB. labial <u> </u>
	Esc. <u> </u>		Oron <u> </u>		Lab. sup. <u> </u>		Parte <u> </u>
	Alt. <u> </u>		Oron <u> </u>		Lab. inf. <u> </u>		Lab. <u> </u>
	Arco <u> </u>		Lab. inf. <u> </u>		Lab. <u> </u>		Alaba <u> </u>
	Part. <u> </u>		Lab. <u> </u>		Lab. <u> </u>		Parte <u> </u>
			Lab. <u> </u>		Lab. <u> </u>		Parte <u> </u>

CARACTERES DESCRIPTIVOS ANALIZADOS DE FRENTE: CONTORNO GENERAL

Impresiones	Orbita <u> </u>	Nariz	Alaba <u> </u>	Boca	Dientes <u> </u>	Menton	Cuello <u> </u>
	Barba <u> </u>		Form. sup. <u> </u>		Part. <u> </u>		Hombros <u> </u>
	Sign. <u> </u>		Orbita <u> </u>		Lab. <u> </u>		Oscos <u> </u>
	Color <u> </u>		Exp. lab. <u> </u>		Lab. <u> </u>		Voz <u> </u>
	Voluntad <u> </u>		Orbita <u> </u>		Lab. <u> </u>		Dientes <u> </u>
	Part. <u> </u>		Orbita <u> </u>		Lab. <u> </u>		

MANO DERECHA

PULGAR INDICE MEDIO ANULAR PEQUEÑO



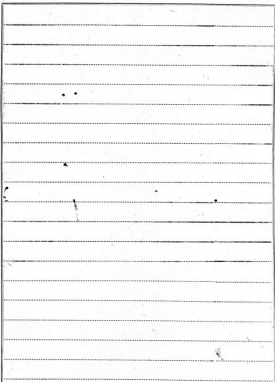

MANO IZQUIERDA

PULGAR

INDICE

MEDIO

ANULAR

MEÑUDO

