

R3F 25364

REPÚBLICA DE CHILE

POLICÍA DE ANTOFAGASTA

SECCION DE IDENTIFICACION

PRONTUARIO

DE

Lacris Bustamante Mooney

Escrito el

10-XI-1943

13

Nº 18662

Convenio Internacional de Policía de Buenos Aires
20 OCTUBRE DE 1920

BUENOS AIRES, LA PLATA, RIO DE JANEIRO
SANTIAGO DE CHILE Y MONTEVIDEO

Art. 10.— Los contratantes procurarán facilitar que toda persona honesta registre en la Oficina de Identificación sus antecedentes y su "individual dactiloscópica" que no solo evita injustos vejámenes, sino que es elemento de información personal, útil en cualquier circunstancia.

Antofagasta, 6 de Agosto de 1921

Prontuario No. 58662
 Apellidos Justamante
 Nombre Juan
 Hijo de Juan y de María
 Nacionalidad Argentina Edad 37 Años
 Altura aproximada 170 cm. 100 kilos 20
 Fecha de la liberación 25 Mayo 1916
 Comarca Subdelegación Sección
 N° de orden del Registro

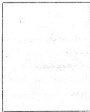

Fotografía tomada en el mes de _____ de 192__

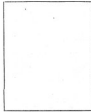
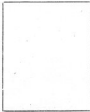

Fotografía tomada en el mes de _____ de 192__

FILIACION DE

Hijo de Luis /
 y de Rosario /
 Nación Argentino Provincia Tucumán / Tucumán
 Departamento J. Petenense / Tucumán / Tucumán
 Nacido el 2 de Mayo de 1899
 Estado civil Soltero
 Profesión (Caldesero) / Loc. No y casita No
 Visto al país el día 1-11-1899
 Servicios militares =
 Cosumbres y hábitos

Individual Dactiloscópica Serie 14343
 Sección 14344

Relaciones José Luis
 Of. Tucumán
 Pedro Díaz
 Of. Tucumán

Narciso Expósito Rivera - Cu. en. - Matto 1009

DOMICILIOS

Of. Tucumán
 J. Rivera) Of. Cecilia =

Escudo # 15 -

+

① Pensión ced. de 20. Unión 26 Feb 1924

Estado de Sanidad de Calaca h. 14037.

dada el 11-III-1935. - Zúñiga Ag. Est. de Calaca. -

10-III-1943-66/250-Cap. 12. Est. del 47. 7 del civil 1900

certificado Consuelo otorgado en Comodoro
Argentina bajo el h. 66 el 10/III/1943.

+

Caracteres cronológicos

Fecha	Colores del Lin.	N. de clase <input checked="" type="checkbox"/>	Barba	
		Arde	Cabello	
		Perfil		
		Partic.		
			Color	
			Orn.	Finos <i>rar</i>
				Long.

Caracteres descriptivos analizados de perfil; contorno general

Fronte	Arco <i>cc</i>	Bald. <i>esp</i>	Roed. <i>cc</i>	prop.	stom.	Labios	Alt. labial	
	Incl. <i>r</i>	Domo <i>cc</i>	Lado <i>plac</i>	med.	dim.		Partic.	
	Alt. <i>gr</i>	Base <i>cc</i>	Acid. <i>cc</i>	post.	form.		dim.	Form. <i>cc</i>
	Arco	Alt. sobre nariz	Pl. inf.	sup.	form.		esp.	Altura
	Part.	Partic.	Partic.					Partic.

Caracteres descriptivos analizados de frente; contorno general

Implantación	Color <i>cc</i>	Barba	Alarg.	Alarg.	Forma sup.	Forma	Dimensión <i>gr</i>	Componente	Orbitas
	Alarg.	Forma	Alarg.	Alarg.	Forma	Forma	Part. <i>gr</i>	Componente	Resaca
	Alarg.	Forma	Alarg.	Alarg.	Forma	Forma	Forma	Componente	Orbitas
Ojos	Color <i>cc</i>	Forma	Alarg.	Alarg.	Forma	Forma	Forma	Componente	Orbitas
	Color <i>cc</i>	Forma	Alarg.	Alarg.	Forma	Forma	Forma	Componente	Orbitas
	Color <i>cc</i>	Forma	Alarg.	Alarg.	Forma	Forma	Forma	Componente	Orbitas

MANO DERECHA



Lined writing area for notes or observations.

MANO IZQUIERDA



Pulgar



Índice



Medio



Anular



Pequeño