

DEF 23346

6/

CCM

REPUBLICA DE CHILE

POLICIA DE ANTOFAGASTA

SECCION DE IDENTIFICACION

Voluntario

PRONTUARIO

37

DE

Domingo Maidana Brito
Domingo Brito Brito

(a)

R. por ley

Nº 20962

Convento Internacional de Justicia de Buenos Aires
 en virtud del cual
 (BUENOS AIRES, LA PLATA, RIO DE JANEIRO
 SANTIAGO DE CHILE Y MONTEVIDEO)

Art. 10. - Los contratantes procurarán facilitar
 que toda persona sometida registre en la Oficina de
 Identificación, sus antecedentes y su "individual
 dactiloscópica" que no solo evita injustos vejámenes,
 sino que sea elemento de información personal, útil
 en cualquiera circunstancia.

L. Plaza P

Antofagasta, 7^º de *Febrero* de 1922.

FILIACION DE

Bar
Torres (Caudana) Rite.
 # 20962

Hijo de *José Julian) R.R.*

y de *Leonor*

Nación *Argentina* Provincia *Tucumán*

Departamento *Tucumán* *4 m. P. P. Tucumán*

Nació el ~~*1901*~~ de *1883* - *35 años*

Estado civil *(Soltero) Sr. María Raborca Rellas*

Profesión *Jornalero* Lee *Si* y escribe *Si*

Vino al país *el año 1901 - 2 años*

Servicios militares *Entró a el Tercer Regimiento*

Costumbres y hábitos

Especialidad en su acción criminal

Individual Dactiloscópica Serie *U1343*

Sección *7222*

Relaciones ~~*Alberto...*~~

Paulino Chayo - Jornalero - Maipú 210.
Juan David - " - Guayabita 178.

DOMICILIOS

Calle Zapudana N.º 1058
Riva - Bar 359
Curio 178. = ✓

SEÑAS PARTICULARES

I _____

II _____

III *Señal de ml. Lun. con. con. est. est. 2 inf. a 2 on. glij. d. y f. on. ce. let. p. un. = Cal. int. g. d. 3 on. 2 p. ml. 5 y a let. d. cura.*

IV _____

V _____

VI _____

PARIENTES

NOMBRES	Viscero	DOMICILIOS		Vicio Particlar	
		CALLE	No.	NUMERO	Señal
<i>No tiene parientes</i>					
<i>Armando y hijos</i>		<i>Curico</i>	<i>18</i>		
<i>Margarita Juana</i>					
<i>Juana</i>		<i>Curico</i>	<i>18</i>		

OBSERVACIONES

T. Cidula 16 =

C. V. 18 = Febrero 8/1926

X

Centro de st. clase valioso = Abril 19 de 1928. - *Infirma*

Imprints a batallas
Precepto de la partitura de la
en Suroeste. (Rep. Argentina) el 7 de
Junio de 1929.

C. V. y certificado sin antecedentes para obtener parte de ciudadanía chilena.

Chilipaguita, 31 III 93 *[Signature]*

Observaciones antropométricas

Talla: est. 1.70
 Escarrel:
 Escudo: est. 1
 Escudo: est. 0

De diez calzas:
 Anch.
 Di-est.
 Long.
 Anch.

Caracteres cronológicos

Ed. de clase:
 Ancha:
 Part. 4/4
 Part.
 Color:
 Pige: *con azul*
 Part.

Caracteres descriptivos Análisis de perfil: *perfil general: 1700*

Fronte:
 Nariz:
 Labios:
 Part.

Alto:
 Ancho:
 Part.

Alto:
 Ancho:
 Part.

Alto:
 Ancho:
 Part.

Caracteres descriptivos analizados de frente: *perfil general: 1700*

Alto:
 Ancho:
 Part.

Alto:
 Ancho:
 Part.

Alto:
 Ancho:
 Part.

Alto:
 Ancho:
 Part.

Alto:
 Ancho:
 Part.

Alto:
 Ancho:
 Part.



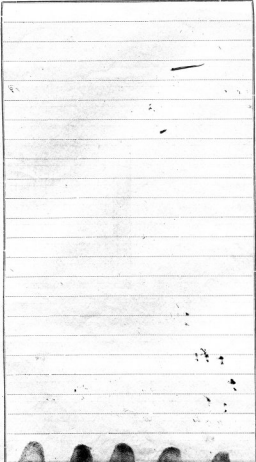

Número del fol.
Nombre *Ernesto Abel Ruiz*
Cogn. *R.*
Hijo
y de
Provincia Pueblo
Sueldo al. de de 1
Estado civil
Profesión
Luz y Escrito
Vino al país
Estructura Comuna Subd
Sección N.º del Registro

.....
Firma

Ernesto Ruiz
Firma del Operario

DATOS CROMATICOS Y MORFOLÓGICOS

CUTIS: Barro, moreno, acintado, mateo, negro.
CABELLO: Rubio, con reflejos, castaño claro, oscuro, negro; cubre incipiente, cruzada, completa.
FRONTE: Obeso, vertical, prominente, acintada, oscura, seca, pequeña, mediana, grande.
CELLOS: Juven, separados, altos, medianos, bajos, arqueados, rectilíneos, sinuosos, oblicuos inter-ana, curvos, largos, medianos, rubios, castaños, negros, oscuros, poblados, ralos, en espillo.
PAREJONES: Cubiertos, descubiertos, levantados, abultados, horizontales, oblicuos, inter-ana, entera.

IRIS: Azul amarillo, amarrujado, claro, castaño, oscuro, pequeño verdoso, pardo, negro.
BABEL: Pequeña, mediana, grande; larga sinuosa, recta, oscura, angular, sinuosa, base levantada horizontal, baja; abigarrada, descubierta, oscura.

BORNA: Pequeña, mediana, grande; concava alta, horizontal, baja.

LABIOS: Bordo labial pequeño, grande; grueso pequeño; alura grande, pronunciada labial superior, inferior; alura labial superior pequeña, grande.

MENTON: Obeso, vertical, pronunciado.

OREJAS: Pequeñas, medianas, grandes. Mochilares, adheridos, deformados.

Barbas: pocas

Ernesto Ruiz
Firma del Operario de 1902

Gabinete de Identificación

66 *P. Infante*

1912 La Esmeralda - Chile

SECCIÓN	DIRECCIÓN				
Mano izquierda	PULGARES	INDICES	MEDIOS	ANULARES	MEÑIQUES
Mano Derecha					