

REF 25923

REPÚBLICA DE CHILE

6/

POLECIA DE _____

OFICINA DE IDENTIFICACION

PRONTUARIO

DE

Arnoldo Zañajo Rosiquez

cc.

Luanchat

92.° 100131-

Convenio Internacional de Policía

20 de Febrero de 1920

Art. 20. - Los contratantes procurarán facilitar a toda persona honesta se pudiese en su estado o certificación de identidad conforme al sistema de identificación, la cual además de poseerla a cubierto de posibles reclamos, les da un elemento de información personal que en muchas circunstancias.

Art. 10 de 1911 de 1919

Cada Folio 4.00 - Imprenta 1.000 - Santiago - Chile

FILIACION DE

Arnoldo Gorojo Rodriguez

Hijo de *Pedro Polanco*

y de *María*

Nación *Argentina*

Provincia *Buenos Aires*

Departamento

Pueblo

Nació el *24 Mayo*

de *1900*

Estado Civil *Soltero*

Profesión *Mercedario* Lec *ci* y orillo *o*

Fecha de la llegada al país *30 Julio 1909*

Lugar de procedencia *Buenos Aires*

Lugar de la frontera por donde llegó *Buenos Aires*

Servicios militares

Costumbres y hábitos

Individual Dactiloscópica (Serie)
(Secuencia)

Relaciones

Si tienen familia y quiénes la forman y demás útiles para conocer los antecedentes y los asuntos o negocios a que el extranjero se dedica actualmente.

DOMICILIOS

Restaurant Paterno

SEÑAS PARTICULARES

I _____

II _____

III _____

IV _____

V _____

VI _____

Comuna _____ Subdelegación _____
 Sección _____ N.º de Orden del Registro _____

PARENTES

| NOMBRES | Estado | DOMICILIOS | | Votos Particulares | |
|----------------|------------|------------------|-----------------|--------------------|---------|
| | | CALLE | N.º | Número | Secundo |
| <i>Amador</i> | <i>cas</i> | <i>Las G. de</i> | <i>D. Money</i> | <i>11520</i> | |
| <i>Martin</i> | <i>"</i> | <i>"</i> | <i>"</i> | <i>"</i> | |
| <i>Aldo</i> | <i>"</i> | <i>"</i> | <i>"</i> | <i>"</i> | |
| <i>Rodrigo</i> | <i>"</i> | <i>"</i> | <i>"</i> | <i>"</i> | |
| <i>Elisa</i> | <i>"</i> | <i>"</i> | <i>"</i> | <i>"</i> | |
| | | | | | |
| | | | | | |
| | | | | | |
| | | | | | |

OBSERVACIONES

Inscripción de Botanyrol

*Acta 13.º Presbítero alpinista Casales.
Acto 10 - Dic - 27 -*

Arnaldo Rosario Rodríguez

CARACTERES CROMÁTICOS

Acta 67

| | | |
|----------------|----------------------|------------------------|
| Color del pelo | R. de clase <i>6</i> | Barba |
| | Ardele <i>2</i> | Cabello <i>castaño</i> |
| | Pelo <i>negro</i> | Color Ojos <i>rojo</i> |
| | Piel | Teñido |

CARACTERES DESCRIPTIVOS ANALIZADOS DE PERFIL: CONTORNO GENERAL

| | | | | | | | | | | |
|--------|--------|-------|-----------------|---------------|---------------|-------|-------|--------|--------|-------------|
| Frente | Ardele | Naris | Ala (Part.) | Oreja Derecha | Base del org. | sup. | post. | abert. | Labios | Alt. labial |
| | Inf. | | Diama | | Láb. cont. | ant. | med. | des. | | Parte |
| | Alt. | | Base | | Ampl. incl. | perf. | Form. | des. | | Indic. |
| | Anch. | | Al. elev. anch. | | Cl. inf. | esp. | Form. | esp. | | Alfara |
| | Part. | | Parte | | Parte | | | | | Parte |

CARACTERES DESCRIPTIVOS ANALIZADOS DE FRENTE: CONTORNO GENERAL

| | | | | | | | |
|-----------|------------------------|-------------|------------|------|-------------|----------|-----------|
| Impresión | Cabello <i>castaño</i> | Párpada | Abert. | Boca | Dimensiones | Carpal | Cuello |
| | Barba | | Form. sup. | | Cart. | | Manos |
| | Biqu. Poca. Perfil | | Globo | | | | Clavícula |
| Oreja | Color <i>castaño</i> | Exp. inter. | | Arco | Frente | Yar | |
| | Volúmen <i>2</i> | Armadura | | | Interciliar | Diversos | |
| | Part. | | | | Ang. esp. | | |
| | | | | | Mano-1ap. | | |

MANO DERECHA

PULGAR INDICE MEDIO ANULAR PEQUEÑO



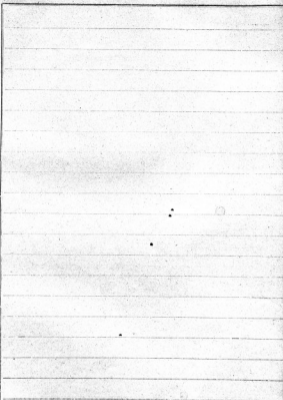

MANO IZQUIERDA

PULGAR

INDICE

MEDIO

ANULAR

PEQUEÑO

