

REF 25755

REPÚBLICA DE CHILE

6.

POLICIA DE Antof

VICINA DE IDENTIFICACION

PRONTUARIO

DE

Marcos Baebos Caballero

Multiple horizontal lines for data entry, mostly blank.

*C.V.*

Convenio Internacional de Policia

20 de Febrero de 1920

Art. 10.- Los contratantes procuraran facilitar que toda persona honesta se provea de su cédula o certificación de identidad conforme al sistema dactiloscópico, la cual servirá de poerita a cubierto de posibles molestias, las de ser un elemento de información personal útil en muchas circunstancias.

DC. 82.691-

*[Handwritten signature]*

" de Junio de 192 8

Foto. Biblioteca Agrícola 1181 - Santiago - Chile

# FILIACION DE

Hijo de *Fajó*  
 y de *Rafael*  
 Nació en *(C. U.) Argentina* Provincia *San Marcos*  
 Departamento *San José* Pueblo *id*  
 Nació el *31 Agosto* de *1893*  
 Estado Civil *Casado con Mercedes Calamita*  
 Profesión *Comerciante* *si* y escribe *si*  
 Fecha de la llegada al país *19 de Mayo 1928*  
 Lugar de procedencia *San Juan - Argentina*  
 Lugar de la frontera por donde llegó *Via Andes*

Servicios militares *no*

Costumbres y hábitos *—*

Individual Dactiloscópica { Serie  
 { Sección

Relaciones *David Smith Viajero*  
*Hotel Balkan*  
*Juan Rivera Emplead.*  
*Hotel Balkan*

Si tienen familia y quiénes la forman y demás útiles para conocer los antecedentes y los asuntos o negocios a que el extranjero se dedica actualmente.

## DOMICILIOS

*Hotel Balkan*

# OBSERVACIONES

- C. O. P. 3. junio 11/1928. Fuente  
 parafeada # 6434 de Argentina  
 trabaja como vendedor viajero  
 en el interior del Departamento.  
*María Inés*  
 Inscripción de Extranjero

### CARACTERES CROMÁTICOS

Talla	70	Color del iris	N. de clase	3	Barba	
		Arida	Arriba	14	Cabello	Castano
		Pardo	3	Cabello	Poco	Normal
		Pardo	3	Cabello	Corto	Normal

### CARACTERES DESCRIPTIVOS ANALIZADOS DE PERFIL: CONTORNO GENERAL

Frente	Arcos	Nariz	Bala (Perf.)	Oreja derecha	Basil. orig.	sup.	post.	abert.	Labios	Alt. labial	
	Incl.		Dorso		Lab. rest.	ant.	med.	dnt.		Partic.	
	Alt.		Base		Anat. incl.	perf.	form.	dnt.		Bucal	
	Anch.		Alt. elev. anch.		Cl. inf.	sup.	form.	sup.		Menton	Altura
	Part.		Partic.		Partic.	Partic.	Partic.	Partic.		Partic.	Partic.

### CARACTERES DESCRIPTIVOS ANALIZADOS DE FRENTE: CONTORNO GENERAL

Inclinación	Cabello	Pulgado	Alert.	Boca	Dismetria	Mandíbula	Cuello
	Barba		Form. sup.		Curt.		Hombros
	Rigidez. Form. Partida		Globo		Frente		Cintura
Ojos	Color	Esp. inter.	Jumellas	Arreglos	Frente	Voz	Dientes
	Volumen	Form. sup.	Interdental		Ang. ojo		
	Part.	Partic.	Saco-sup.		Partic.		

### MANO DERECHA

PULGAR      INDICE      MEDIO      ANULAR      PEQUEÑO



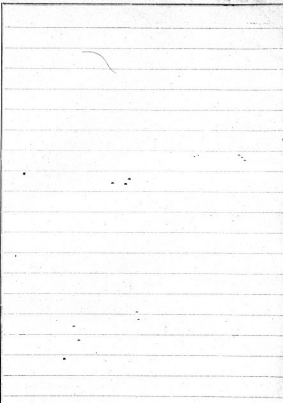

MANO IZQUIERDA

PULGAR

INDICE

MEDIO

ANULAR

PEQUEÑO

