

REF 25586

REPÚBLICA DE CHILE

POLICIA DE ANTOFAGASTA

SECCION DE IDENTIFICACION

PRONTUARIO

DE

Emmanuel Galque Galque

Nº 19894

Convenio Internacional de Policía de Buenos Aires

20 OCTUBRE DE 1920

(BUENOS AIRES, LA PLATA, RIO DE JANEIRO, SANTIAGO DE CHILE Y MONTEVIDEO)

Art. 20.— Los contratantes procurarán facilitar que toda persona sospechosa registre en la Oficina de Identificación sus antecedentes y su "individual dactiloscópica" que no solo evita injustas vejaciones, sino que sea elemento de información personal allí en cualquiera circunstancia.

Antofagasta, 15 de Octubre de 1921

FILIACION DE

Hijo de *P. N.*

y de *Concepcion*

Nación *Argentino*

Provincia *Calta*

Departamento

Pueblo *La Caba*

Nacido el

de *1886*

Estado civil *casado con Santa Fe Silvestre*

Profesión *Agretillo*

Lee *no* y escribe *no*

Vino al país

Servicios militares

Costumbres y hábitos

Individual Dactiloscópica

Serie *13333*

Sección *1223*

Relaciones

*Matrícula Lafuente*  
*Cocenas*  
*Rocudo Pura*  
*Cocenas*

DOMICILIOS

*Cocenas*

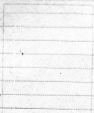





MANO IZQUIERDA



Pulgar



Índice



Medio



Anular

Pequeño