

REF 27823
REPÚBLICA DE CHILE

POLICIA DE ANTOFAGASTA

OFICINA DE IDENTIFICACION

PRONTUARIO

DE

Esteban Poric Jelenc

l. W.

Convenio Internacional de Policía de Buenos Aires
20 DE OCTUBRE DE 1905

(BUENOS AIRES, LA PLATA, RIO DE JANEIRO,
SANTIAGO DE CHILE Y MONTEVIDEO)

N° 1947

Art. 10. Los contratantes procurarán facilitar que toda persona honesta registre en la Oficina de Identificación sus antecedentes y su "individual dactiloscópica" que no sólo evite injustos vejámenes, sino que sea elemento de información personal, útil en cualquiera circunstancia.

Jelenc
Antofagasta, 13 de Feb. de 1919

FILIACION DE

6
 Esteban Boric Yelsic

Hijo de *Vicente*

y de *María*

Nación

Yugoslava *Autriaco*

Provincia

Dalmacia

Departamento

Pueblo

S. Pedro

Nacido el

6 de Mayo

de 1

1919

Estado civil

Soltero

Profesión

Comerciante

Lee

S. y escribe *S.*

Vino al país

1916

Servicios militares

Costumbres y hábitos

Individual Dactiloscópica

Serie *4443*

Sección *2442*

Relaciones

Antonio Gregorio don.

Washington

Jorge Draic don.

Acordados con Paupiris

DOMICILIOS

Gallinillas L. con Telosquis.

Atreanu con Terrano

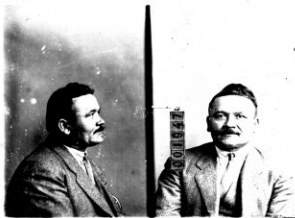

Fotografía tomada en el mes de de 1.....



Fotografía tomada en el mes de de 1.....



Fotografía tomada en el mes de de 1.....

Cédula # 5

Esteban Boric
 P. Universidad # 6. - El. 23 Prob.
 1924.

Esteban Boric

Caracteres cromáticos

Tallar 1.69

Color del iris	N. de clase	Barba	
	Partic.	Cabellos	cast. m.
		Pigs.	m. m.
Color cara		Sang.	

Caracteres descriptivos analizados de perfil; contorno general:

Frente	Arco	Raiz (perf)	Boca	Labios	Alt. labial
	Loch.	Dorso	Lób. sup.	Partic.	Partic.
	Alt.	Base	Antit.	Iselo	Iselo
	Anch.	Alt. elev. anch.	Pl. inf.	Altura	Altura
	Partic.	Partic.	Partic.	Partic.	Partic.
Nariz		Oreja derecha			

Caracteres descriptivos analizados de frente; contorno general:

Implantación	Cabellos	Barba	Abert.	Forma	Dimensión	Corpalancia
					Part.	Cuellos
	Hueso para	Globo	Esp. inter	Anomalias	Frente	Hombros
	Color				Interciliar	Cintura
	Volumen				Ang. ojo	Voz
Ojos	Part.				Naso lab.	Diversos

MANO IZQUIERDA

Polgar

Indice

Medio

Anular

Pequeno

