

REF 26107 6

REPÚBLICA DE CHILE

POLICIA DE ANTOFAGASTA

SECCION DE IDENTIFICACION

PRONTUARIO

DE

Augustin Pession Lucena

Convenio Internacional de Policia de Buenos Aires
 20 DE OCTUBRE DE 1920
 (BUENOS AIRES, LA PLATA, RIO DE JANEIRO,
 SANTIAGO DE CHILE Y MONTEVIDEO)

Art. 10.—Los contratados procurarán facilitar que toda persona honesta registre en la Oficina de Identificación, sus antecedentes y su «individual dactiloscópica» que no solo evita injustos vejámenes, sino que es elemento de información personal, útil en cualquiera circunstancia.

No. 32461

Antofagasta, 12 de Dic de 1922

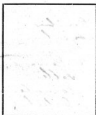

Fotografía tomada en el mes de _____ de 192

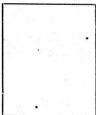

Fotografía tomada en el mes de _____ de 192

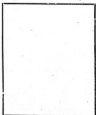

Fotografía tomada en el mes de _____ de 192

FILIAACION DE

Agustín Teresa Leucini

Hijo de Jose
 y de Emilia
 Nació Argentina Provincia Buenos Aires
 Departamento Coronel Rosales Pueblo Saavedra
 Nació el 2 Enero de 1899 años
 Estado civil soltero Casado Concepción Viudo Marquez
 Profesión Sombrero Let. Si y escrito Si
 Vino al país Octubre de 1922
 Servicios militares No
 Costumbres y hábitos

Individual Dactiloscópica
 Serie 2343
 Sección V2222

Relaciones
Miguel Astor - Of. Honeys
Eduardo Benignes - id

DOMICILIOS

Of. Honeys
M. A. Gatto n° 1219. -
Rosario #1165

OBSERVACIONES

7. octubre 1960
 Agustín Payson
 Madrid de p. 80 21 julio 1925. Inf. en el
 Reg. R. número 5780. - Agustín Payson
 C. R. de p. 2. el 22 de febrero 1929
 Agustín Payson

Caracteres cromáticos

Talla 165 | No. de clavos | Dientes | 20
 | Arteria | Cabeza | 1600 med.
 | Puntos | | |
 | Partes | | |

Caracteres descriptivos Analizados de perfil, contorno general:

Fronte	Alto	Forma	Orbita	Nariz	Boca	Barbilla
Alto	Medio	Redonda	Normal	Recta	Abierta	Redonda
Forma	Alta	Redonda	Normal	Recta	Abierta	Redonda
Alto	Medio	Redonda	Normal	Recta	Abierta	Redonda
Forma	Alta	Redonda	Normal	Recta	Abierta	Redonda

Caracteres descriptivos Analizados, de frente, contorno general:

Fronte	Alto	Forma	Orbita	Nariz	Boca	Barbilla
Alto	Medio	Redonda	Normal	Recta	Abierta	Redonda
Forma	Alta	Redonda	Normal	Recta	Abierta	Redonda
Alto	Medio	Redonda	Normal	Recta	Abierta	Redonda
Forma	Alta	Redonda	Normal	Recta	Abierta	Redonda

MANO DERECHA



MANO IZQUIERDA

Pulgar

Índice

Medio

Anular

Pequeña

N.º Prot. 3240

Nombres
Apellidos
Hijo de **y de**
Nación **Provincia**
Departamento **Pueblo**
Nacido el **de 1**
Lee y escribe **Estado Civil**
Profesión u oficio
Servicios Militares
Domicilio
Comuna **Subdelegación**
Sección
Número de orden del Registro

Agradeceré a Ud. se me

carpe la persona que ha

Alonso

cuya individualidad doy

a la presente.

Saluda a Ud. atent

 Juan José Pérez
 Firm. del Interesado

4
 22

ntificar en la oficina a su

amarse *Agustín*

ecina

ca y demás datos adjunto

uena

encargado de la Filación

el de 1929



Algares **Indices** **Medicos** **Anulares** **Meliques**

