

REF 26257C

REPÚBLICA DE CHILE

POLICIA DE ANTOFAGASTA

SECCION DE IDENTIFICACION

# PRONTUARIO

DE

(Hernández Varcke Salas) &

Miguel Salas Cairuco

Nº 50162

Convenio Internacional de Policía de Buenos Aires

20 de octubre de 1940

(Buenos Aires, La Plata, Rio de Janeiro, Santiago de Chile y Montevideo)

Art. 10.—Los contratantes procurarán facilitar que toda persona honesta registre en la oficina de identificación, sus antecedentes y su «individual dactiloscópica» que no solo evita injertos vejámenes, sino que sea elemento de información personal, útil en cualquiera circunstancia.

*[Handwritten signature]*

ANTOFAGASTA, 20 de Abril

de 1927

FILIACION DE

(Homenajes por el Salas. a)  
Miguel Salas Cañero

Hijo de Welfin  
y de Paroia  
Nación Argentino Provincia (Latta)  
(Cuzco)  
Departamento Bucaramanga Depto. (Chaco)  
(Cuzco)  
Nació el (ignora sus años) de 1878  
Estado civil (soltero) casado con Concepción Lopez  
Profesión agrisa Los no y escrito no  
Vino al país año 1879  
Servicios militares si

Costumbres y hábitos

Individual Dactiloscópica | Serie 1443  
Sección 1443

Relaciones No tiene relaciones

DOMICILIOS

(Población de Ataraya)  
(Población Nueva Calama #1)



OBSERVACIONES *Inscrip de Cant. Guayaquil*

Policiam por elviedad 20 de mayo 1929

X.

Cédula # 6 Inscrp # 8110 - Mayo 31 - 1929

Octubre 2 de 1929. Cédula # 200  
 presento certificado de Matricula  
 Consular # 41, dada en esta ciudad  
 el 12 de Octubre de 1929, que  
 da archivado al presente. pronto

Observaciones antropométricas

Tall. m. 1.52 Long. est. Pto. lto. est.  
 Envergadura: Ancho. Dado medio.  
 Brazo: m. 1.00 H. sig. Long. Ancho. Codo.

Caracteres Cromáticos

No. de clase 6 Barba...  
 Ancha de...  
 Perfil...  
 Piel...  
 Ojos...  
 Pelo...

Caracteres descriptivos Analizados de perfil; contorno general

Forma de...  
 Frente: Ancho de...  
 Nariz...  
 Labios...  
 Boca...  
 Oído...  
 Piel...  
 Cabellos...  
 Barba...  
 Ojos...  
 Pupilas...  
 Iris...  
 Puntos...  
 Color...  
 Vainas...  
 Puntos...  
 Forma...  
 Ancho...  
 Esp. inter...  
 Anomalías...  
 Dimensiones...  
 Frente...  
 Interciliar...  
 Áng...  
 Vaso lab...

Caracteres descriptivos Analizados de frente; contorno general

Cabellos...  
 Barba...  
 Ojos...  
 Pupilas...  
 Iris...  
 Puntos...  
 Color...  
 Vainas...  
 Puntos...  
 Forma...  
 Ancho...  
 Esp. inter...  
 Anomalías...  
 Dimensiones...  
 Frente...  
 Interciliar...  
 Áng...  
 Vaso lab...



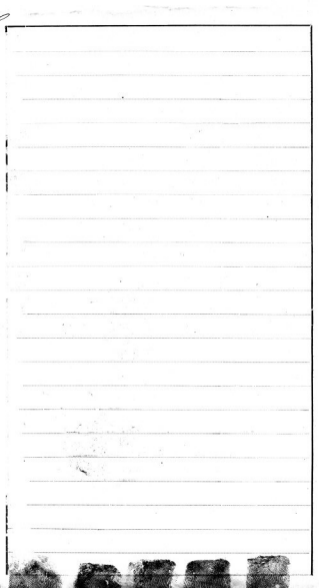

Antofagasta - (Chile).

MIGUEL Salas Gaias  
Miguel Salas Gaias Hijo de Delfin y Pastor a  
Gaias; nacido en el Chaco de Grán, Provincia de  
Salta el 29 de Septiembre de 1898  
Domiciliado en Antofagasta, Población Nueva,  
Calle Calama n/a

PROFESION: Comerciante

- AVIADO Casado
- COLORES Trigueño
- OJOS Párpalas chicas
- MARKET recta regular
- CABELLO Negro
- TALLE 1 m 80 cms

Señas particulares: dedos de la mano derecha  
cruceados

Justificativos de nacionalidad: testamento de  
ciudadano; contratos de trabajos y est  
cula de identidad policia

Se sabe firmar  
Antofagasta 1 Octubre de 1929

*L. Quiroga*  
Vice Consul



Consulado  
de la  
República Argentina

Antofagasta Mayo 19 de 1925

Certifico que Miguel Salas, cuya impresion digite-pulgar derecha van el  
pie, del presente, se ha presentado a esta oficina consular, manifestando  
ser de nacionalidad argentina/provisoriamente, y mientras se viden a don-  
de corresponde sus documentos de identidad, expido el presente para lo que  
hubiere lugar. ....

*M. R. ...*

Consul



Gabinete de Identificación

DE

De La Policía Depto.

SECCIÓN

SERIE

Mano izquierda

Mano derecha

PULGARIS

INDICES

MEDIOS

ANULARES

MEÑIQUES

Número del expediente *20162*  
 Nombre *Agustín Salas Arana*  
 Causa .....  
 Elio .....  
 y de .....  
 Procedencia ..... *Perú* .....  
 Nació el ..... de ..... de .....  
 Estado civil .....  
 Profesión .....  
 Lee y Escribe .....  
 Visto al país .....  
 Estructura ..... *Comuna* ..... *Dist.* .....  
 Escrito ..... *N.º* ..... *del Registro* .....

DATOS CRIMATÓMICOS Y MORFOLÓGICOS

**CUTIS:** Blacio, suaves, adelgazada, rosado, seca.  
**CABELLO:** Rubio, en rajas, rizado claro, grueso, negro, secciona horizontal, arrastrado, comata.  
**FRENTE:** Obliso, vertical, prominente, oculto, convexo, roma; pequeños, mediana, grande.  
**OJOS:** Justos; amarrados; albas, medianas, bajas, arqueadas, mediana; alcomax; oblicuas laterales, serias, largas, medianas; robias, castañas, negras, azules; pobladas, rasas, en capello.  
**PALPADOR:** Oculares; diseminadas, hundidas; abobados, horizontales, oblicuos, internos, externos.  
**IRIS:** Azul amarello, azarrajado, claro, castaño, oscuro, pupado verroso, pardo, negro.  
**MARCA:** Pequeña, mediana, grande; como olivario, negro, oscuro, angular, sinuoso, base horizontal, horizontal, bajo; labique, distribuido, oculto.  
**BOCA:** Pequeña, mediana, grande; convexa; albas, horizontales, bajas.  
**LABIOS:** Bordo labial pequeño, grande; grueso; pupado grueso; prominentes labial superior, inferior; albas; labial superior pequeño, grande.  
**MENTON:** Obliso, vertical, prominente.  
**QUEJAS:** Pequeñas, medianas, grandes, labales; libre, adarido, deformado.

Notas particulares .....  
 Observaciones .....