

REF 260M

REPÚBLICA DE CHILE

POLICIA DE ANTOFAGASTA

SECCION DE IDENTIFICACION

PRONTUARIO

DE

Pedro Espinoza Espinoza

(N)

No 30708
30708

Convención Internacional de Policía de Buenos Aires
en su artículo 10.º

(BUENOS AIRES, LA PLATA, RIO DE JANEIRO
SANTIAGO DE CHILE Y MONTEVIDEO)

Art. 10.—Los contratantes procurarán facilitar que toda persona honesta registre en la Oficina de Identificación, sus antecedentes y un "individual característico" que no solo este sujeto viajante, sino que sea elemento de información personal, tal en cualquier circunstancia.

Antofagasta, 3 de *Nov* de 1922

Frontario N.º 30708
Nombre Edo. Lomas
Apellidos Martínez Martínez
Ejido de Pocaso y de Panamericana
Nacionalidad Chilena edad 22 años
Altura aproximada 1.65 Lee si escribe si
Fecha de la filiación 1 Junio 1925
Censos Antes Subdelegación 2. Sección 5.
N.º de orden del Registro 56



Fotografía tomada el mes de _____ de 192

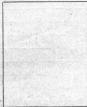

Fotografía tomada en el mes de _____ de 192

FILIACION DE

Hijo de *J. A.*
 y de *Domingo*
 Nación *Argentino* Provincia _____
 Departamento _____ Pueblo *Vinohinos*
 Nacido el _____ de 1887 - 35
 Estado civil *soltero*
 Profesión *periodero* en el _____ y escriba el _____
 Vio al juez el día 7 8 95
 Servicios militares _____
 Costumbres y hábitos _____
 Especialidad en su acción criminal _____
 Individual Dactiloscópica | Serie *7 5353*
 | Serie *4 3342*
 Relaciones *Diccionario Lint - apblow*
Coytano Tarquey

apblow

DOMICILIOS

V. Belmont 65 OBSERVACIONES

Padre Miguels

Blank lined area for handwritten observations.

Observaciones antropométricas

Talla... cm: 1
 Envergadura...
 Brazo... cm: 1
 Busto... cm: 5

Caracteres craniológicos

Frente (cm):
 Ocu (cm):
 Nariz (cm):
 Labios (cm):
 Mentón (cm):
 Orejas (cm):
 Ocu (cm):
 No. de dientes:
 Arriba:
 Abajo:
 Partes:
 Barba:
 Cabellos:
 Color de ojos:
 Color de pelo:
 Leng.

Caracteres descriptivos localizados de parte posterior general

Frente:
 Ocu:
 Nariz:
 Labios:
 Mentón:
 Orejas:
 Ocu:
 No. de dientes:
 Arriba:
 Abajo:
 Partes:
 Barba:
 Cabellos:
 Color de ojos:
 Color de pelo:
 Leng.

Caracteres descriptivos localizados de frente posterior general

Frente:
 Ocu:
 Nariz:
 Labios:
 Mentón:
 Orejas:
 Ocu:
 No. de dientes:
 Arriba:
 Abajo:
 Partes:
 Barba:
 Cabellos:
 Color de ojos:
 Color de pelo:
 Leng.



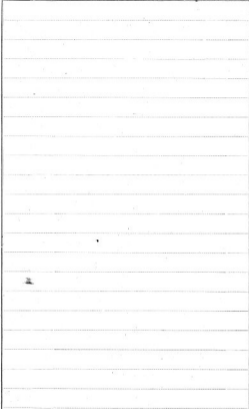

REPÚBLICA DE CHILE

Oficina de Inmigración

De Colo Colo

1933

SECCIÓN

BUENOS EJEMPLARES



Pulgar

Índice

Medio

Anular

Meñique

SECCIÓN

BUENOS EJEMPLARES



Nombre *Alfonso* *Correa*
Apellidos *Correa* *Blanco*
Hijo de *Rosario* *María*
Nació *la* *ciudad* *Porto* *Rico*
Departamento *San* *Juan*
Nació el *15* de *1903*
Luz y escrito *de* *Estado* *Civil*
Profesión u oficio *Empleado*
Servicio Militar *no*
Escribido *en*
Comuna *San* *Juan* Subdelegación *3*
Servicio *5*
Número de orden del Registro *56*

1 *primera* 1905

N.º Foma

Aprobado a O.º se sirve identificar en la oficina a su cargo
la persona por la cual figura *Alfonso Correa*
Blanco
con identidad documentaria y demás datos adjuntos a la
foma

Saludo a Ud. atentamente.

Andrés F. Miró Q. Guzmán
Firma del interesado.

E. H. Blanco
Firma del encargado de la Oficina.