

REF 27008

POLICIA DE

Antofagasta

OFICINA DE IDENTIFICACION

PRONTUARIO

DE

Juan Estratoro Inalis Amolditis

b. r.

Convenio Internacional de Policia

20 de Febrero de 1920.

Art. 10.— Los contratantes procurarán facilitar que toda persona honesta se provea de su cédula o certificación de identidad conforme al sistema dactiloscópico, la cual además de ponerla a cubierto de posibles molestias, ha de ser un elemento de información personal útil en muchas circunstancias.

n. 23843

JM

29 de Oct de 1926

FILIACION DE

Juan Estratov Malis Amalotis

Hijo de Estratov
 y de Aspallio
 Nación Grecia Provincia Salmico
 Departamento _____ Pueblo _____
 Nacido el 14 Mayo de 19896
 Estado Civil Soltero
 Profesión Mecanico Lee S. y escribe S.
 Fecha de la llegada al país 27 Oct 1926
 Lugar de procedencia Buenos Aires
 Lugar de la frontera por donde llegó Tto Los Andes

Servicios militares _____
 Costumbres y hábitos _____

Individual Dactiloscópica	}	Serie <u>E 3 2 4 3</u>
		Sección <u>Y 2 2 4 2</u>

Relaciones Corinto Amalotis - Empleado
Buenos Aires # 253
Jorge Mandatori
Buenos Aires # 253

Si tienen familia y quienes la forman y demás útiles para conocer los antecedentes y los asuntos o negocios a que el extranjero se dedica actualmente

DOMICILIOS

Buenos Aires # 253

SEÑAS PARTICULARES

I.....

II.....

III.....

IV.....

V.....

VI.....

Comuna..... Subdelegación.....

Sección..... N.º de Orden del Registro.....

PARIENTES

NOMBRES	Vínculo	DOMICILIOS		Véase Prototipo	
		CALLE	N.º	Número	Sección
<i>Inocencio</i>	<i>Hijo</i>	<i>Cruces</i>	<i>Salamanca</i>		
<i>José</i>	<i>"</i>		<i>"</i>		
<i>Ana</i>	<i>"</i>		<i>"</i>		
<i>Primitivo</i>	<i>"</i>		<i>"</i>		
<i>Evangelina</i>	<i>"</i>		<i>"</i>		

Inscrip # 8704

OBSERVACIONES

67. & 6. = 61. 99. / 10. 16

Juan Esteban Melis

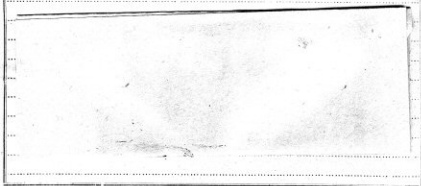

169 CARACTERES CROMATICOS

Talla <u>1</u>	N. de clase <u>3</u>	Barba
Color del iris	Aréola <u>2</u>	Cabellos <u>de oc -</u>
Perif. <u>ap - m</u>	Color Uñas	Pige. <u>oc - ind.</u>
Partic. <u>/</u>	Seng.	

CARACTERES DESCRIPTIVOS ANALIZADOS DE PERFIL: CONTORNO GENERAL

Frente	Aréola <u>g</u>	Rafz (Perf.) <u>oc</u>	Oreja derecha	Bord. orig. <u>g. sup. post. m. ab. m.</u>	Labios	Alt. labial <u>m</u>
	Incl. <u>ut</u>	Dorso <u>2</u>		Láb. <u>g. g. d. m. pl. dim. (m)</u>		Partic. <u>pleg -</u>
	Alt. <u>g</u>	Base <u>lv -</u>		Antit. incl. <u>g. p. f. form. dim. m</u>		Incl. <u>g - d</u>
	Anch. <u>g</u>	Alt. elev. anch. <u>md.</u>		Pl. int. <u>ut. sup. oc form. sep.</u>		Altura <u>m</u>
Part. <u>g</u>	Partic.	Partic.	Partic.	Menton	Partic.	

CARACTERES DESCRIPTIVOS ANALIZADOS DE FRENTE: CONTORNO GENERAL

Implantación	Cabellos <u>ut -</u>	Fárpada	Albert. <u>g -</u>	Boca	Dimensión <u>g -</u>	Corporalidad	Cuello <u>m</u>
	Barba		Form. sup. <u>d -</u>		Part. <u>g d</u>		Hombros <u>ds</u>
	Bigot. <u>/</u>		Globo. <u>g -</u>		Frente		Cintura <u>m</u>
	Pera <u>/</u>		Ep. inter. <u>m</u>		Arregua		Voz <u>m</u>
Ojos	Color <u>de - oc -</u>	Anomalías <u>/</u>		Interciliar	Diversos <u>Bueno</u>		
	Volumen <u>poll.</u>			Anz. ojo			
	Part. <u>cur - big</u>			Naso-lab.			

MANO DERECHA

PULGAR INDICE MEDIO ANULAR PEQUEÑO



Se le dió certij de conducta N^o 570
sin antec 26 Enero 1927

MANO IZQUIERDA

PULGAR

INDICE

MEDIO

ANULAR

PEQUEÑO

