

POLICIA DE _____

OFICINA DE IDENTIFICACION _____

PRONTUARIO

DE

Nicolas Lampides (Zemanati)
Erifoliades

At. Servicio de Identificación
20 de Febrero de 1927

№. 81141

Convenio Internacional de Policía
20 de Febrero de 1920

Art. 10.—Los contratantes procurarán facilitar que toda persona honesta se provea de su cédula o certificación de identidad conforme al sistema dactiloscópico, la cual además de ponerla a cubierto de posibles molestias, ha de ser un elemento de información personal útil en muchas circunstancias.

Lucero

Antofagasta, Noviembre de 1927

Precentuario N.º 81141
Nombres Niolas
Apellidos Lampide, Zeanati
Hijo de Jorge y de Beoli
Nacionalidad Uruguay edad 35 años
Altura aproximada 163 Lee h. Escribe h.
Fecha de la filiación 21 Noviembre 1927
Comuna _____ Subdelegación _____ Sección _____
N.º de orden del Registro _____

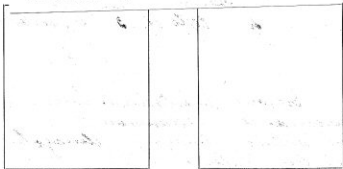

Fotografía tomada en el mes de _____ de 19 _____



Fotografía tomada en el mes de _____ de 19 _____

FILIACION DE

Nicolas Lampidis (Evanst)
Erfoliadis

Hijo de *Jorge*

y de *Scott*

Nación *Griego* Provincia *Saponica*

Departamento _____ Pueblo *Latonia*

Nacido el *19 de Septiembre* de *1892*

Estado Civil *casado con Maria Anastasiadis Blatour*

Profesión *Comerciante* Lee *li* y escribe *li* *B. Bllem*

Fecha de la llegada al país *6 de Agosto* *1926*

Lugar de procedencia *(Los Andes) Argentina*

Lugar de la frontera por donde llegó *Los Andes*

Servicios militares *li* *Repto H. 13* *Argentina*

Costumbres y hábitos _____

Individual Dactiloscópica { Serie *E 3343*
Sección *V 3242*

Relaciones *Sergio Anastasiadis Constantino*

Comerciante (Adanson # 1) S. Tapan

Constantino Almagos Almagos

Zapatero Latone # 771

Heradio Volitis Constantino, Comerciante, 521a av

Si tiene familia y quiénes la forman y demás útiles para conocer los antecedentes y los asuntos o negocios a que el extranjero se dedica actualmente

DOMICILIOS

Latone (# 1149) 771

SEÑAS PARTICULARES

I _____

II _____

III _____

IV _____

V _____

VI _____

Comuna _____ Subdelegación _____

Sección _____ N.º de Orden del Registro _____

P A R I E N T E S

NOMBRES	Vínculo	DOMICILIOS		Véase Prontuario	
		CALLE	N.º	NÚMERO	SECCIÓN
✓ Alejandro	Hijo	Salomía		Guía	
✓ Anastasio		"		"	
✓ Policarpo		"		"	
✓ Alejandra		"		"	
✓ Esteban		"		"	
✓ Evantia		"		"	
Doña	Hijo:	Latore	771.		
Jorge	"	"	"		
Indemaji	"	"	"		

OBSERVACIONES

*67 de Feb 21 Noviembre 1927. Se usaron
 los en el libro de Extrajeros bajo el N.
 de. # 3. - San Pasquale. C. E. Suiza telef. 40.
 Ins. Rg. Extrajeros N. 1006, Folio 100 en
 la reunión Ministerial. Enero 17-1938.
 Se remite por correo civil.*

*Te. E. # 100. = N.º 433. = Estado # 23. = 28 X 1938. =
 23- Noviembre- 1940- b. b. # 100- N.º 433- de 28 X 1938
 atendido el 27 X 1938
 30- VII-1943- 66 # 200. = Ed. 27 =*

CARACTERES CROMATICOS

Talla <u>163</u>	Color del iris	N. de clase <u>1</u>	Barba <u> </u>
	Aréola <u> </u>	Cabellos <u>cast. cl.</u>	Color <u> </u>
	Pupil. <u> </u>	Pigm. <u> </u>	Gura <u> </u>
	Partic. <u> </u>	Sang. <u> </u>	

CARACTERES DESCRIPTIVOS ANALIZADOS DE PERFIL: CONTORNO GENERAL Prog.

Fronte	Arde <u> </u>	Barr. (Perf.) <u> </u>	Bord. orig. <u> </u>	Bord. post. <u> </u>	Bord. abert. <u> </u>	Labios	Alt. labial. <u> </u>
	Incl. <u> </u>	Dorso <u> </u>	Láb. cont. <u> </u>	Láb. ant. <u> </u>	Láb. mod. <u> </u>	Partic. <u> </u>	Partic. <u> </u>
	Alt. <u> </u>	Base <u> </u>	Antt. incl. <u> </u>	N.º <u> </u>	Form. <u> </u>	Incl. <u> </u>	Incl. <u> </u>
	Ancl. <u> </u>	Alt. elev. anch. <u> </u>	Ol. inf. <u> </u>	Sep. <u> </u>	Form. <u> </u>	Mentón	Altura <u> </u>
	Part. <u> </u>	Partic. <u> </u>	Partic. <u> </u>			Partic. <u> </u>	Partic. <u> </u>

CARACTERES DESCRIPTIVOS ANALIZADOS DE FRENTE: CONTORNO GENERAL Oval

Implantación	Cabellos <u> </u>	Barba <u> </u>	Altera <u> </u>	Form. sup. <u> </u>	Globo <u> </u>	Esp. inter. <u> </u>	Anomalías <u> </u>	Dimensión <u> </u>	Part. <u> </u>	Cuello <u> </u>	Hombros <u> </u>	Cintura <u> </u>	Voz <u> </u>	Diversos <u> </u>
	Bigot. <u> </u>	Para. <u> </u>	Esp. <u> </u>	Frente <u> </u>	Interciliar <u> </u>	Ang. <u> </u>	Nac-lap. <u> </u>	Frente <u> </u>	Interciliar <u> </u>	Cuello <u> </u>	Hombros <u> </u>	Cintura <u> </u>	Voz <u> </u>	Diversos <u> </u>
	Color <u> </u>	Volumen <u> </u>	Part. <u> </u>	Frente <u> </u>	Interciliar <u> </u>	Ang. <u> </u>	Nac-lap. <u> </u>	Frente <u> </u>	Interciliar <u> </u>	Cuello <u> </u>	Hombros <u> </u>	Cintura <u> </u>	Voz <u> </u>	Diversos <u> </u>

MANO DERECHA

PULGAR

INDICE

MEDIO

ANULAR

PEQUEÑO



MANO IZQUIERDA

PULGAR

INDICE

MEDIO

ANULAR





PEQUEÑO



REPÚBLICA DE CHILE

Gabinete de Identificación

DE _____

SECCIÓN						SERIE
Mano izquierda						Mano Derecha
	<p>PULGARES INDICES MEDIOS ANULARES MEÑIQUES</p>					

Número del prontuario
Nombre
Causa
Hijo
y de
Provincia Pueblo
Nacido el de de 1
Estado civil
Profesión
Lee y Escribe
Vino al país
Estatura..... Comuna..... Subel
Sección..... N.º del Registro.....

Firma del Operador

DATOS CROMATICOS Y MORFOLOGICOS

CUTIS: Blancos, moreno, achinado, melato, negro.
CABELLO: Rubio, oro rojizo, castaño claro, oscuro, negro; calvicia incipiente, avanzada, completa.
FRONTE: Oblícuo, vertical, prominente, obtusado, convexo, recto; pequeño, mediano, grande.
CEJAS: Juntas, separadas; altas, medianas, bajas, arqueadas, rectilíneas, sinuosas; oblicuas internas, cortas, largas, medianas, rubias, castañas, negras, canosas; pobladas, raras, en cepillo.
PARPADOS: Cubiertos, descubiertos, hendidos; abultados, horizontales, oblicuos, internos, externos.

IRIS: Azul amarillo, anaranjado, claro, castaño, oscuro, pálido verdoso, pardo, negro.
NARIZ: Pequeña, mediana, grande; dorso cóncavo, recto, convexo, anguloso, sinuoso, base levantada horizontal, baja; tabique, descubierta, oculto.

BOCA: Pequeña, mediana, grande; comisuras altas, horizontales, bajas.

LABIOS: Borde labial pequeño, grande; grosor pequeño, grande, prominencia labial superior, inferior; altura labial superior pequeña, grande.

MENTON: Oblicuo, vertical, prominente.

OREJAS: Pequeñas, medianas, grandes, lobelo libre, adherido, deformado.

Señas particulares

Observaciones

..... de de 192.....