

REF 27037

REPÚBLICA DE CHILE

POLICIA DE ANTOFAGASTA

OFICINA DE IDENTIFICACION

PRONTUARIO

DE

Mauricio Matavello Matavello

N.º 6333-

Convenio Internacional de Policia de Buenos Aires
 20 DE OCTUBRE DE 1906
 (BUENOS AIRES, LA PLATA, RIO DE JANEIRO,
 SANTIAGO DE CHILE Y MONTEVIDEO)

Art 10. Los contratantes procurarán facilitar que toda persona honesta registre en la Oficina de identificación sus antecedentes y su "individual dactiloscópica" que no sólo evite injustos vejámenes, sino que sea elemento de información personal, útil en cualquiera circunstancia.

Antofagasta, *2 de agosto* de 1949

FILIACION DE

Hijo de *Basilis*

y de *Rosa*

Nación *Criollo* Provincia *Castellano*

Departamento *id* Pueblo *id*

Nacido el _____ de 1889

Estado civil *Soltero*

Profesión *Comerciante* Lee *No* y escribe *No*

Vino al país *el año 1917*

Servicios militares _____

Costumbres y hábitos _____

Individual Dactiloscópica { Serie *41132*

Sección *56 51 53*

Relaciones *profe teatro, comerciante*

vino
profe Calanaki, comerciante

DOMICILIOS

Señal 109, Casill

OBSERVACIONES

Cedula vivo
f

Caracteres cromáticos:

Tallar: N. de clas. *3* Barba.....
 Aréola..... Cabellos.....
 Color del iris: Perif.....
 Partic..... Color cara: Pisos *su su*
 Nang.....

Caracteres descriptivos analizados de perfil; contorno general:

Perena: Arod *su* Incl. *2* Alt. Anch. Part.
 Nariz: U. Lab.
 Oreja derecha: Base: ocl. sup. post. abert.
 Lób. con. mod. dim.
 Asist. incl. form. dim.
 Pl. inf. sup. form. sup.
 Partic.
 Mentón: Labios: Partic.
 Incl. *al*
 Altura: Partic. *fo*

Caracteres descriptivos analizados de frente; contorno general:

Implantación: Cabellos: *cu* Abert.
 Barba: Forma super.
 Ego: *al* forma: patilla: Globo:
 Esp. inter.
 Color: *ca* Anomalías:
 Volumen: *su*
 Part.
 Boca: Dir. naso:
 Par.
 Anus: Fren. e.
 Inter. lab.
 Ang. ojo:
 Naso lab.
 Cuerpo: Cuellos:
 Hombros:
 Cintura:
 Vol.
 Diversos:

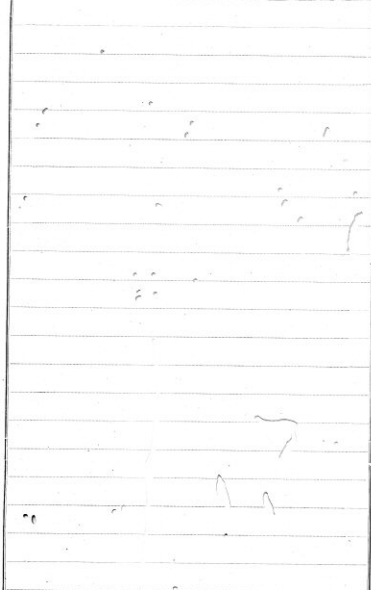

MANO IZQUIERDA



Pulgar



Índice



Medio



Anular



Pequeño