

REF 27083

REPUBLICA DE CHILE *b.*

POLICIA DE ANTOFAGASTA

SECCION DE IDENTIFICACION

# PRONTUARIO

DE

*Jorge Paganis Papacopisimé*

*15.11.192*

**Convenio Internacional de Policía de Buenos Aires**

20 DE OCTUBRE DE 1905

(Buenos Aires, La Plata, Río de Janeiro,  
Santiago de Chile y Montevideo)

Art. 10.—Los contratantes procurarán facilitar que toda persona honesta registre en la oficina de Identificación, sus antecedentes y su «individual dactiloscópica» que no solo evita injustos vejámenes, sino que sea elemento de información personal, útil en cualquier circunstancia.

*Nº* 41992

*Antofagasta, 25 de Noviembre de 192*

Prontuario N.º 41992

Apellidos Pagonis

Nombres Jorge Papasajoini

Hijo de Ana de Ana

Nacionalidad Guaya Edad 33 años

Altura aproximada 1.65 Lcm. Escribe si

Fecha de la filiación 10 IV - 934

Comuna \_\_\_\_\_ Subdelegación \_\_\_\_\_ Sección \_\_\_\_\_

N.º de orden del Registro \_\_\_\_\_

F

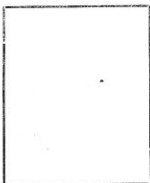

Fotografía tomada en el mes de \_\_\_\_\_ de 192 \_\_\_\_\_

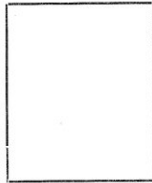
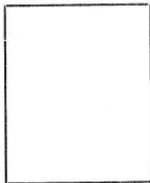

Fotografía tomada en el mes de \_\_\_\_\_ de 192 \_\_\_\_\_

# FILIAACION DE

Hijo de Panagiotis  
 y de Ana  
 Nació griego Provincia (Folklido) Dorado  
 Departamento Folklido Pueblo Proteccion  
 Nació el 1896 29 Agosto (de 192 29)  
 Estado civil (Soltero) / María Pina Pina  
 Profesión comerciante Lee SI y Escribe SI  
 Vino al país 24-11-24-

Servicios militares —

Costumbres y hábitos —

Individual Dactiloscópica { Serie E31431  
 Sección 711221

Relaciones Geraldo Brancatito Industrial  
S. Reyes 1140  
Geraldo Caranova comerciante  
Rupini 620

## DOMICILIOS

Salvador Reyes (S. R.) 1140  
(S) 454  
Post 155



Inscripción de Extranjeros  
OBSERVACIONES

R. Cedula # 54 Suscrito sup. N.º 5059 -  
Josef Payonis

Abril 1º de 1929 - Cedula de  
\$ 300

Bebrero 25 de 1930 - Certificado sin  
antecedentes, para conductor de  
vehículo -

Pasaporte N.º 1017 otorgado en el Consulado Griego en  
Barcelona el 18. Abril. 1923 y visado por el Consul  
Chileno en Barcelona. S/p. de fecha 19. V. 1924. -

Esposa Chilena con #1. Certif. sus. 23 de 2. II. 1933. -  
Suscrito Registro extranjero N.º 178. -

Pasaporte conforme. -

Caracteres cromáticos

Tallar	161	del Iris	No. de clase	2	Barba	.....
			Areola	.....	Cabellos	.....
			Perif	.....	Color Ora	Pim. <b>bl</b>
			Partic	.....		

Caracteres descriptivos Analizados de perfil; contorno general:

Frente	Arco	<b>ru</b>	Raiz (perf.)	<b>ru</b>	Bord. ori	<b>ru</b>	Sup	.....	post	.....	abert	.....	Labios	Alt. labial	.....
	Incl	<b>ru</b>	Dorso	<b>ru</b>	Lab: con	<b>ru</b>	mod	.....	dim	.....	.....	.....		Partic	.....
	Alt	<b>9</b>	Base	<b>des</b>	Antit: fac	.....	perf	.....	form	.....	dim	.....		Inc	<b>sal</b>
	Anch	<b>ru</b>	Alt: elev: anch	.....	Pi: inf	.....	sud	.....	form	.....	sep	.....		Altura	.....
	Part	<b>ru</b>	Partic	.....	Partic	.....	.....	.....	.....	.....	.....	.....		Partic	.....

Caracteres descriptivos Analizados de frente; contorno general:

Implantación	Cabello	<b>sal ru</b>	Abert	.....	Boca	Dimensión	<b>ru</b>	Correlencia	Cuellos	.....
	Barba	<b>ru</b>	Forma Super	.....		Part	<b>ru</b>		Hombros	.....
Cojas	Bigot	<b>ru</b>	Globo	.....	Arrugas	Frente	<b>2</b>	Voz	<b>ru</b>	
	Color	<b>sal ru</b>	Esp. inter	<b>ru</b>		Interciliar	<b>1</b>	Diversos	.....	
	Volumen	<b>ru</b>	Anomalias	.....		Ang	.....	ojo	.....	
	Part	<b>ru</b>	.....	.....		Naso lab	.....	.....	.....	

MANO DERECHA

Pulgar      Indice      Medio      Anular      Pequeño



H. I. 1938. CEF 458. Valor 100 -  
B6\*100 N: 458 de 31 X, 1938 <sup>1942</sup>  
atendido el 22 X 1942  
18 X, 9 X 2 B. E. 200 rev.  
Ente el 5 IX 1944. rest. etc  
con y text. etc  
15 X. 1000. 20000 - etc.

MANO IZQUIERDA

Pulgar

Indice

Medio

Anular

Pequeño