

REF 27259 ✓

REPÚBLICA DE CHILE

POLICIA DE ANTOFAGASTA

OFICINA DE IDENTIFICACION

# PRONTUARIO

DE

*Jose Rapanakis (Lidia)*  
*Lidia*

Convenio Internacional de Policia de Buenos Aires

20 DE OCTUBRE DE 1905

(BUENOS AIRES, LA PLATA, RIO DE JANEIRO,  
SANTIAGO DE CHILE Y MONTEVIDEO)

Art 10. Los contratantes procurarán facilitar que toda persona honesta registre en la Oficina de Identificación sus antecedentes y su "individual dactiloscópica" que no solo evite injustos vejámenes, sino que sea elemento de información personal, útil en cualquiera circunstancia.

Antofagasta, 11 de *Febrero* de 19*59*

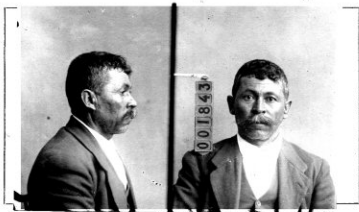

Fotografía tomada en el mes de ..... de 1.....



Fotografía tomada en el mes de ..... de 1.....



Fotografía tomada en el mes de ..... de 1.....

FILIACION DE

Joye Rapanakis (Kidú) Xidú

Hijo de Manuel

y de Mariana

Nación Griego Provincia Mbilor, Chile

Departamento Id Pueblo id Mbilor

Nacido el <sup>Unión Griega</sup> ~~Unión Griega~~ de 1872 <sup>Carabos</sup> ~~Carabos~~ <sup>Antes Caballero Hertz</sup> ~~Antes Caballero Hertz~~

Estado civil Casado con <sup>Bocky Rapanaky</sup> ~~Bocky Rapanaky~~ <sup>María</sup> ~~María~~

Profesión Comerciante Lee <sup>id</sup> ~~id~~ y escribe <sup>id</sup> ~~id~~

Vino al país el año 1908 15 de Diciembre

Servicios militares Mbilor - Valparaiso <sup>en 1908</sup> ~~en 1908~~

Costumbres y hábitos

Individual Dactiloscópica Serie 1 4343 Sección 12222

Relaciones <sup>Graldo</sup> ~~Graldo~~ <sup>Coautofils</sup> ~~Coautofils~~ es <sup>un</sup> ~~un~~ <sup>relativo</sup> ~~relativo <sup>de</sup> ~~de~~ <sup>Salva-</sup> ~~Salva-~~ <sup>dor</sup> ~~dor~~ <sup>Peres</sup> ~~Peres~~ <sup>Esq. Matias</sup> ~~Esq. Matias~~ <sup>Lopez</sup> ~~Lopez - <sup>Nicolas</sup> ~~Nicolas~~ <sup>Lataz</sup> ~~Lataz <sup>Judakis</sup> ~~Judakis <sup>Comer-</sup> ~~Comer- <sup>ciante</sup> ~~ciante~~ <sup>Antonio</sup> ~~Antonio <sup>7 de</sup> ~~7 de <sup>324</sup> ~~324~~ -~~~~~~~~~~~~~~

DOMICILIOS

Antonio Lopez 30 A  
 Sr. Leontina 1911  
 Avenida Argentina 1911

SEÑAS PARTICULARES

I

II

III

Lump cast. ~~on~~ Sobre reg. fr. lado dz.  
 a 1/2 cm surflantación cabello ya  
 1 cm reg. frontal. - lunar caroso  
 dorsum de 1 cm sobre reg. sigmoideo  
 dz. a 1/2 cm del tregor  
 R

V

VI

PARIENTES

NOMBRES	Vinculo	DOMICILIOS		Véase prontuario	
		CALLE	N.º	NÚMERO	Sección
Manuel Hoyos		Avda. 30 y			
Raquel		Avda. Rufina	1911		
Rafael	"	"	"		

Se envió con cargo número formulario 21-XI-1930

Reyl OBSERVACIONES

Cédula # 5 -

Tropico Páramo  
Cédula de 8.50p

Inscrito en lo Registro de de Extranjeros bajo  
el N.º 6428. 11 de Diciembre 1935

Expositor Páramo  
7.6.83. P. P. N.º 11066 otorgado  
en Atenas con fecha 10 Octubre 1930  
y sus modificaciones del boletín de Chile  
(A21-066148) 21-XI-1930

Tropico Páramo

Con fecha 29 nov 1930 se le repuso en pa-  
pelo para dirigirse a Geni Gela de Nules

Caracteres cromáticos

Talce 1.60  
N. de clase 5 Barba  
Aréola 8 Cabellos cast. osc. grueso  
Pefil ap  
Partic ap  
Color ojos  
Figura robusta  
Stang

Caracteres descriptivos analizados de perfil; contorno general:

Arco: m  
Incl: m  
Alt: m  
Ancho: m  
Part: m  
Raiz (pes): 2000  
Dorso: 2000  
Base: 2000  
Alt: elev: ancho  
Partic: m  
Bord. orij: m  
Lób. con: m  
Antit: m  
Pl. inf: m  
Partic: m  
Bord. orij: m  
Lób. con: m  
Antit: m  
Pl. inf: m  
Partic: m  
Mentón: m  
Labios: m  
Partic: m  
Incl: m  
Altura: m  
Partic: m

Caracteres descriptivos analizados de frente; contorno general:

Uñellos: m  
Barba: m  
Bigot: m  
pers: m  
patilla: m  
Globo: m  
Esp. inter: m  
Anomalías: m  
Color: m  
Volamen: m  
Part: m  
Abon: m  
Form super: m  
Esp. inter: m  
Anomalías: m  
Dimensiones: m  
Frente: 6  
Intercejar: 3  
Ang: ojo  
Naso lab: m  
Cuellos: m  
Hombros: do  
Clotura: m  
Voz: m  
Diversos: regular

MANO IZQUIERDA



REPÚBLICA DE CHILE

# Gabinete de Identificación

DE

imp. La Ilustración - 1934

SECCIÓN	PULGARES	Mano izquierda	INDICES		MEDIOS		ANULARES		MEÑIQUES	
SERIE	Mano Derecha									

Número del punto.....  
Nombre .....

Casa .....

Hijo .....

y de.....

Provincia ..... Pueblo.....

Nacido el..... de..... de 1.....

Estado civil.....

Profesión.....

Lee y Escribe .....

Vino al país .....

Estatura..... Comuna..... Subd.....

Sección..... N.º del Registro.....

*J. María Pizarro*  
Pizarro

Firma del Operador

### DATOS CRONÁTICOS Y MORFOLÓGICOS

CUTIS: Blanco, moreno, ochinado, rosado, negro.  
CABELLA: Rubia, oro rojizo, rubio claro, oscuro, negro; calvicie incipiente, avanzada, completa.  
PUEBLOS: Obliquis, vertical, prominente, ovalada, convexa, recta; pequeña, mediana, grande.  
CEJAS: Justas, separadas; altas, medianas, bajas; arqueadas, rectilíneas, sinuosas; oblicuas, horizontales, cortas, largas, curvadas, rebasa, costadas, negras, castañas; pobladas, ralas, en cepillo.  
PAJILLAS: Cubiertas, descubiertas, hinchadas, aditadas, horizontales, oblicuas, intermedias, erizadas.

IRIS: Azul amarillo, amarrujado, claro, castaño, oscuro, púrpura verdoso, pardo, negro.

NARIZ: Pequeña, mediana, grande; domo convexo, recto, convexo, anguloso, sinuoso, base levemente horizontal, bajo tabique, descubierta, oculto.

BOM A: Pequeña, mediana, grande; concurvas altas, horizontales, bajas.

LABIOS: Bordo labial pequeño, grande; grueso, pequeño grande, prominencia labial superior, inferior; altura labial superior pequeña, grande.

MENSTRU: Obliquis, vertical, prominente.

UNGLAS: Pequeñas, medianas, grandes, blancas, libres, adheridas, deformado.

Notas particulares .....

Observaciones .....