

REF 27288

REPUBLICA DE CHILE

POLICIA DE ANTOFAGASTA

SECCION DE IDENTIFICACION

PRONTUARIO

DE

Jeraldo Lites Panagistapulu

Nº 46937

Convenio Internacional de Policía de Buenos Aires

20 DE OCTUBRE DE 1905
(Buenos Aires, La Plata, Río de Janeiro,
Santiago de Chile y Montevideo)

Art. 10.—Los contratantes procurarán facilitar que toda persona honesta registre en la oficina de Identificación, sus antecedentes y su «individual dactiloscópica» que no solo evita injustos vejámenes, sino que sea elemento de información personal, útil en cualquier circunstancia.

Antofagasta, 15 de *Oct*

de 192*4*

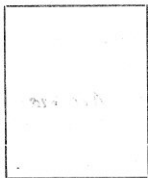

Fotografía tomada en el mes de *Octubre* 15 de 1924



Fotografía tomada en el mes de *Agosto* 31 de 1925

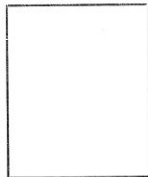

Fotografía tomada en el mes de _____ de 192_____

FILIACION DE

Hijo de ~~Panayotis~~ Panayotis
 y de ~~Panagui~~
 Nació griego Provincia Doridos
 Departamento 10 Febrero Pueblo Krokylion
 Nació el ~~1905~~ 19 Jun 1905
 Estado civil Soltero
 Profesión Comerciante Lee Si y Escribe Si
 Vino al país 8 Agosto 1924
 Servicios militares
 Costumbres y hábitos
 Individual Dactiloscópica { Serie
 Sección
 Relaciones Juan de Triantafilo S. Reyes s/o.

DOMICILIOS

(S. Reyes s/o.) Galleguillos Lorea #20

OBSERVACIONES

Mericipion de

J. Carnot \$ 5.00

Extranjero

Jorale de Santos

Haiti

Inscrito bajo el n.º 5058

Por pago a pagar.

31 agosto 1925

67. 2478. solicitud certificación
de antecedentes sin antecedentes
sin antecedentes al 10 de
año de 1929. *W. Davis*

67. 1.3 Parap. 933. otorgado en Francia
con fecha 24 junio 1924. *W. Davis*
26 de 1935.

Caracteres craniométricos

Tallar 1.71 del lin No. de clase 4 Barba. *4*
Areola *2* Cabellos *calce.*
Perif. *apuntado* Pingo *lebr med.*
Partic. *4* Color Cara *4* Seng.

Caracteres descriptivos Analizados de perfil; contorno general:

Arco *cu* Raiz (perf.) *et* Bord. orit. *abert.* Alt. labial *cu*
Incl. *et* Dorso *cu* Lob: cont. *abert.* Partic. *flex*
Alt. *cu* Base *des* Antit: incl. *abert.* Incl. *cal*
Anch. *m* Alt: elev: anch: *m* Pi: inf. *cu* form. *sep.* Altura *cu*
Partic. *cu* Partic. *cu*

Caracteres descriptivos Analizados de frente; contorno general:

Cabello *cal* (Abert. *m*) Dimens. *cu* Cuellos *m*
Bigot. *pers.* patilla *cu* Forma Super. *abert.* Part. *cu* Hombros *des*
Globo *m* Esp. inter. *cu* Frente. *1* Cintura *cu*
Color *cal* Asomadas. *cu* Interciliar. *cu* Voz *cu*
Volumen *cu* Ang. *cu* Diversos *cu*
Part. *cu* Naso lab. *cu*

MANO DERECHA

Pulgar

Indice

Medio

Anular

Pequeño



C.V. N. 10. = Pasap. # 354/2. otorgado
en Antof. por el Vice Consulado de Gre-
cia con fecha 27 III 1936. =
antef. 11 III 1936. =

Bozal n.º 66. Registro en Pasaporte # 354/2.
otorgado por el Consul Griego con fecha
23 III 1936, para viajar a La Paz. Bolivi-
via a radicarse, visto solo Presente
Certificado Oficina Impuesto Luto-
mas # 120 antef. de 17 IV 1936. = V. consular
Consulado de Bolivia # 306/4 antef.
de fecha de hoy. =
antef. 18 IV 1936. =

MANO IZQUIERDA

Pulgar

Indice

Medio

Anular

Pequeño