

POLICIA DE

*Antof*

OFICINA DE IDENTIFICACION

## PRONTUARIO

DE

*Katalina Progulaki Kazaneva**Katalina Progulaki Kazaneva**Excluido el**10-V-1944**OB 27.10*

N.º

*118.773.-**[Signature]*

## Convenio Internacional de Policía

20 de Febrero de 1920

Art. 10.— Los contratantes procurarán facilitar que toda persona honesta se provea de su cédula o certificación de identidad conforme al sistema dactiloscópico, la cual además de ponerla a cubierto de posibles molestias, ha de ser un elemento de información personal útil en muchas circunstancias.

*10 de VII de 1944*

PRONTUARIO N.º

Módulo N.º 14

Nombre

118773  
Progulati Kazanera  
Katalina

Hijo de

Teodoro y de Pipina

Nacionalidad

Guineá Edad 25-XII-1892

Altura

1.62 Lee h. Escribe h.

Fecha de la filiación

10 XII 1936

Causa

67.810.2

Serie

E. 4.22.2 - Sección 7.3.2422

Fotografía tomada en el mes de \_\_\_\_\_ de 19\_\_

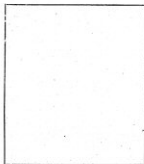

Fotografía tomada en el mes de \_\_\_\_\_ de 19\_\_

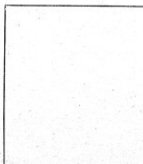
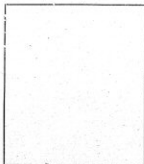

Fotografía tomada en el mes de \_\_\_\_\_ de 19\_\_

# FILIACION DE

Hijo de Teodoro  
 y de Pipina  
 Nación Griega Provincia Antikythira - Antikythira  
 Departamento \_\_\_\_\_ Pueblo id  
 Nacido el 25 Noviembre de 1897  
 Estado Civil c/c. Jorge Maniatis Nikitachis  
 Profesión L. del Sexo Lee si y escribe si  
 Fecha de la llegada al país 6 I 1923  
 Lugar de procedencia Atenas Grecia  
 Lugar de la frontera por donde llegó Via Poica

Servicios militares \_\_\_\_\_

Costumbres y hábitos \_\_\_\_\_

Individual Dactiloscópica { Serie 24213  
 { Sección 2200

Relaciones Pablo Kusula, Comerciante  
21 Mayo 267  
Antonio Tamisic Reudic, Comerciante  
O' Higgins 310

Si tienen familia y quiénes la forman y demás útiles para conocer los antecedentes y los asuntos o negocios a que el extranjero se dedica actualmente.

## DOMICILIOS

O' Higgins # 189



# OBSERVACIONES

C.V. # 10 = C.G. # 416 / 22 Antof. 4-XII-1936  
 Antof. 10 XII 1936 =  
 Sin documentos: Salidas y Autorizaciones  
 Ministerios = Turismo Registro Extranjero  
 M.P. 1329. = 31-I-938  
 + Externa de Marinichy  
 27-V-1938. CE # 22 Tala # 100. -  
 C.G. # 100. M.P. 22. 26-V-1940. =  
 C.G. # 200. = 17-IV-1942. = Estado Extran-  
 gercia =  
 10-V-1944. M.P. 200. Est 10.

## CARACTERES CROMATICOS

Talla 62  
 Color del iris { N. de clase 1  
 Aréola \_\_\_\_\_  
 Perfil \_\_\_\_\_  
 Partic. \_\_\_\_\_  
 Barba \_\_\_\_\_  
 Cabellos cañel  
 Color Ocas { Pigm. cañel  
 Sang. \_\_\_\_\_

## CARACTERES DESCRIPTIVOS ANALIZADOS DE PERFIL: CONTORNO GENERAL

Frente	Ared.	Nariz	Rafe (Perf.) _____	Oreja derecha	Bord. orig. sup. _____ post. _____ abert. _____	Labios	Alt. labial _____	
	Incl.		Dorso _____		Lób. cont. ant. _____ mod. _____ dim. _____		Partic. _____	
	Alt.		Base _____		Antit. incl. perf. _____ form. _____ dim. _____		Menton	Incl. _____
	Anch.		Alt. elev. anch. _____		Cl. inf. sup. _____ form. _____ sep. _____			Altura _____
	Part.		Partic. _____		Partic. _____			Partic. _____

## CARACTERES DESCRIPTIVOS ANALIZADOS DE FRENTE: CONTORNO GENERAL

Implantación	Coronilla _____	Frondo	Abert. _____	Boca	Dimensión	Compendencia	Cuello _____
	Barba _____		Form. sup. _____				Cart. _____
	Bigot. Pers. Patilla _____		Globo _____		Esp. inter. _____		
Cajón	Color <u>cañel</u>	Anomalías	Anomalías _____	Arrugas	Frente _____	Voz _____	
	Volumen _____		Anomalías _____		Interceiliar _____	Diversos _____	
	Part. _____		Anomalías _____		Ang. ojo _____	Naso-lap. _____	

## MANO DERECHA

PULGAR
INDICE
MEDIO
ANULAR
PEQUEÑO



71  
7

MANO IZQUIERDA

PULGAR

INDICE

MEDIO

ANULAR

PEQUEÑO

