

PEDRO BUTIGAN

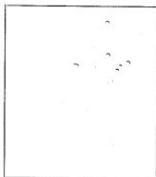

Fotografia tomada en el mes de de 19.....

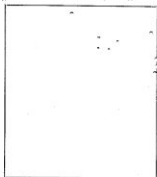
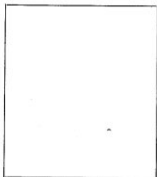

Fotografia tomada en el mes de de 19.....



Fotografia tomada en el mes de de 19.....

FILIACION DE

Hijo de Mariano
 y de Rosa
 Nación Jugoslavo Provincia Mostar
 Departamento Pueblo Madac
 Nacido el 27 junio de 1896
 Estado Civil Casado Magdalena Petrovic
 Profesión Agricultor Lee ibi y escribe ibi
 Fecha de la llegada al país 4 Abril 1924
 Lugar de procedencia Jugoslavia
 Lugar de la frontera por donde llegó Guama

Servicios militares ni

Costumbres y hábitos

Individual Dactiloscópica { Serie B. 2343
 Sección V 3222

Relaciones Personal y eloni agricultor
Habib Balkan
Mateo Rajic agricultor Hotel
Balkan

Si tiene familia y quiénes la forman y demás útiles para conocer los antecedentes y los asuntos o negocios a que el extranjero se dedica actualmente

DOMICILIOS

Hotel Balkan.

SEÑAS PARTICULARES

I _____

II _____

III *En obt. estar de 5 cm sobre
superior frontal iz ...*

IV _____

V _____

VI _____

Comuna _____ Subdelegación _____

Sección _____ N.º de Orden del Registro _____

P A R I E N T E S

NOMBRES	Vínculo	DOMICILIOS		Véase Prontuario	
		CALLE	N.º	NÚMERO	SECCIÓN
<i>Nicolás García</i>	<i>Hijo</i> " "			<i>Madrid</i> <i>10</i>	

OBSERVAICIONES

B.V. de # 3 de y Alivi de 1928.
 Presente por el D. de Jugoslavias
 viviente en el Comandante de la Italia
 el día 28 de Febrero de 1928.

Butigga Pedro
 Inicialmente *Butigga*

CARACTERES CROMATICOS

Talla 1.72

Color del pelo	N. de clase <u>A</u>	Barba <u> </u>
	Arcos <u> </u>	Cabellos <u>rubio</u>
	Partes <u> </u>	Color Cera <u> </u>
	Partes <u> </u>	Fig. <u> </u>
		Sang. <u> </u>

CARACTERES DESCRIPTIVOS ANALIZADOS DE PERFIL: CONTORNO GENERAL *prof.*

Frente	Arco <u>9</u>	Nariz	Rafe (Perf.) <u> </u>	Orejas derechas	Bord. orig. <u> </u> sup. <u> </u> bet. <u> </u> abert. <u> </u>	Labios	Alt. labial <u> </u>
	Int. <u> </u>		Dorso <u> </u>		Láb. cont. <u> </u> mod. <u> </u> dim. <u> </u>		Partic. <u> </u>
	Alt. <u>9</u>		Baso <u> </u>		Antil. incl. <u> </u> perf. <u> </u> form. <u> </u> dim. <u> </u>		Incl. <u> </u>
	Anch. <u> </u>		Alt. elev. anch. <u> </u>		Cl. inf. <u> </u> sup. <u> </u> form. <u> </u> sep. <u> </u>		Menton
	Part. <u> </u>		Partic. <u> </u>		Partic. <u> </u>		Partic. <u> </u>

CARACTERES DESCRIPTIVOS ANALIZADOS DE FRENTE: CONTORNO GENERAL *Oral*

Cabellos	Cabellos <u> </u>	Espalda	Abert. <u> </u>	Boca	Dimensión <u> </u>	Cuerpo/ent. <u> </u>	Cuello <u> </u>
	Barba <u> </u>		Form. sup. <u> </u>		Part. <u> </u>		Hombros <u> </u>
	Bigot. Pera. Patilla. <u> </u>		Globo <u> </u>		Esp. inter. <u> </u>		Fronte. <u> </u>
C-jes	Color <u> </u>	Anomalías <u> </u>		Aerugo	Interciliar <u> </u>	Diversos <u> </u>	Voz <u> </u>
	Volumen <u> </u>				Ang. ojo <u> </u>		
	Part. <u> </u>				Naso-lab. <u> </u>		

MANO DERECHA

PULGAR

INDICE

MEDIO

ANULAR

PEQUEÑO



de diez y se de Anselmo.

MANO IZQUIERDA

PULGAR



INDICE



MEDIO



ANULAR



PEQUEÑO

