

REF 27894

REPÚBLICA DE CHILE

POLICIA DE _____

OFICINA DE IDENTIFICACION

PRONTUARIO

DE

Antonina Baglevic Andreis

Convenio Internacional de Policia
 20 de Febrero de 1920

Art. 10.— Los contratantes procurarán facilitar que toda persona honesta se provea de su cédula o certificación de identidad conforme al sistema dactiloscópico, la cual además de ponerla a cubierto de posibles molestias, ha de ser un elemento de información personal útil en muchas circunstancias.

N.º 89098

M. A. S. M.

12 de Noviembre de 1929

FILIAACION DE

Hijo de Antonio
 y de Dominga
 Nación Jugoslava Provincia Salamanca
 Departamento _____ Pueblo San Pedro
 Nació el 29 Diciembre de 1876
 Estado Civil Casado con Miguel Lucic
 Profesión Laborador del Saco Lee Si y escribe Si
 Fecha de la llegada al país 1910 Antof.
 Lugar de procedencia San Pedro - Salamanca

Lugar de la frontera por donde llegó Canal Suram

Servicios militares _____

Costumbres y hábitos _____

Individual Dactiloscópica { Serie _____
 { Sección _____

Relaciones Antonio Lucic, comerciante
Mat. Fy. U.S.
Vedra Trajovich, comerciante
Baque dano Exp. Washington

Si tienen familia y quiénes la forsan y demás útiles para conocer los antecedentes y los asuntos o negocios a que el extranjero se dedica actualmente.

DOMICILIOS

Esmeralda 642

P A R I E N T E S

NOMBRES	Vínculo	DOMICILIOS		Véase Prontuario	
		CALLE	N.º	NÚMERO	SECCIÓN
Maria		Ofic. Arceana			
Antonia		—		Calera	
Pedro	"	San Mateo 42		Partaf.	
Fernand	"	Oficina Histórica			
Belmira	"	—		Valencia	
Isabel	"	—		Partaf.	
Salvo	"	San Mateo 42		"	
Verónica	"	"		"	
Miguel	"	"		"	
Catalina	"	"		"	

OBSERVACIONES

Inscripción de Extranjeros

*D.V. de ... se archiva en ...
fiado ...*

*N.º 2 ... 1929
Antonio de ...*

Empty lined area for additional notes or observations.

CARACTERES CROMATICOS

Talla *161* | N. de clas. *19* | Barba _____
 Color del pelo | Aniel. *s.d.* | Cabellos *cast. ard. (cajoso)*
 | Perfil *ch. ad.* | Color de la cara *man med*
 | Parte _____ | Sang. _____

CARACTERES DESCRIPTIVOS ANALIZADOS DE PERFIL: CONTORNO GENERAL

Frente	Arcada _____	Nariz	Rafa (Perf.) _____	Oreja derecha	Bord. orig. _____ sup. _____ post. _____ abert. _____	Labios	Alt. labial _____
	Incl. _____		Dorso _____		Láb. cont. _____ ant. _____ mod. _____ dim. _____		Partic. _____
	Alt. _____		Baso _____		Antic. incl. _____ perf. _____ form. _____ dim. _____		Incl. _____
	Anch. _____		Alt. elev. anch. _____		Cl. inf. _____ sup. _____ form. _____ sep. _____		Altura _____
	Part. _____		Partic. _____		Parte _____		Partic. _____

CARACTERES DESCRIPTIVOS ANALIZADOS DE FRENTE: CONTORNO GENERAL

Implantación	Cabellos _____	Plegado	Abert. _____	Nose	Dimensión _____	Corpulencia	Cuello _____
	Barba _____		Form. sup. _____		Cart. _____		Hombros _____
	Rigot. Pers. Patilla _____		Globo _____		Frente _____		Cintura _____
Caja	Color <i>cast. Hc</i>	Esp. inter _____	Anomalías _____	Arrugas	Interocular _____	Voz _____	
	Volumen _____				Ang. ojo _____	Diverse _____	
	Part. _____				Naso-lap. _____		

MANO DERECHA

PULGAR INDICE MEDIO ANULAR PEQUEÑO

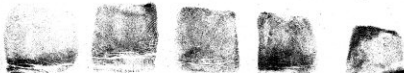

MANO IZQUIERDA

PULGAR

INDICE

MEDIO

ANULAR

PEQUEÑO

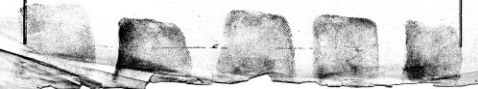



KONSULAT KRALJEVINE SRBA, HRVATA I SLOVENACA
 CONSULAT DU ROYAUME DES SERBES, CROATES ET SLOVENES.

El Cónsul del Reino de los Serbios, Croatas y
 Eslovenos, certifica que: *le* ciudadano *Yugoslavo*
Antonić Jurić Paškarić se encuentra inscrito en
 los registros de este Consulado, bajo el número *1174*

Se dá el presente a petición del interesado.

ANTOFAGASTA, *12 de Noviembre* 192*9*.



J. J. J. J. J.
 CONSUL

937/29
 Fehol: *Dis. 1*
 T. T. Dr. *S. 6*

emplicada