

REF 28104

REPUBLICA DE CHILE

POLICIA DE ANTOFAGASTA

OFICINA DE IDENTIFICACION

PRONTUARIO

DE

Miguel D. Guicera Matunovic

PROPIEDAD UNIVERSIDAD CATOLICA DEL NORTE

Convenio Internacional de Policía de Buenos Aires  
20 de Octubre de 1905

(BUENOS AIRES, LA PLATA, RIO DE JANEIRO,  
SANTIAGO DE CHILE Y MONTEVIDEO)

N.º 9423

Art. 10. La contratantes procurarán facilitar que toda persona honesta registre en la Oficina de identificación sus antecedentes y su "individualidad dactiloscópica" que no sólo evite injustos vejámenes, sino que sea elemento de información personal, útil en cualquiera circunstancia.

Antofagasta, 14 de Mayo de 1920.

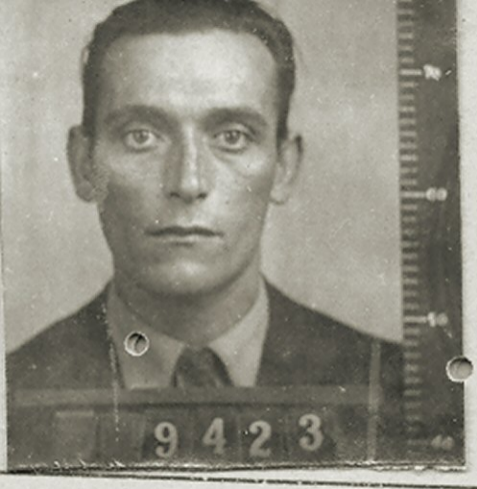

9 4 2 3

FILIACION DE

Miguel Traquecenc Martorell

Hijo de *Luis*

y de *Paulina*

Nación *Spain*

Provincia *Palma de Maiorca*

Departamento *Dol de S. Joan*

Nacido el *2 de Mayo* de *1901*

Estado Civil *(casado) María de los Angeles*

Profesión *empedador* y escribe

Vino al país *1919* *20 de Diciembre*

Servicios militares *no* *Palma de Maiorca*

Costumbres y hábitos *Via a...*

Individual Dactiloscópica { Serie *V 3343*  
Sección *V 2242*

Relaciones *(Mater & su familia) Cas. Bell,*  
*(Mater y abuelo) " Caspi"*  
*Gerardo Miravet de Cortes, sin prof.*  
*Candell 1348, Prudencio Cortes Cortes, empelado*  
*Candell 1348*

DOMICILIOS

*(Caspi)*  
*Candell 1348*

## SEÑAS PARTICULARES

I

II

III

IV

V

VI

## PARIENTES

NOMBRES	Vínculo	DOMICILIOS		Véase Prontuario	
		CALLE	No.	NÚMERO	Sección
<i>Antonio</i>	<i>Compadre</i>	<i>Dalmeida</i>			
<i>Domingo</i>	"	"			
<i>José</i>	"	"			
<i>Esteban</i>	"	"			
<i>Joye</i>	"	"			
<i>del Juan</i>	"	"			
<i>de</i>	"	"			

## OBSERVACIONES

V. G. S. S. S.  
Miguel Dragiseric

Cedula de 6  
Inscrito en el Registro de Estampados bajo  
el N.º 9135

14 de Enero 1922

Miguel Dragiseric Matinovic

Corante: fideles 92 - 2 ramos  
Ramos

13-14-934

Traslocamientos suspensivos a pedic.  
de un id.

## Caracteres cromáticos

Tallar 1.20

Color del Iris	N. de la Barba	cast. cl.
Aréola	Cabellos	
Perla	apd.	
Partic.	Color cara	m. ond
	Sang.	

## Caracteres descriptivos analizados de perfil; contorno general

Arco: 9	Ralo (perf): cr	Bord. sup: m	post: m	abert: 9	alt. labia: md
Incl: 1b	Dorso: ose	Lób: cont: 1/2	pl: md	Partic: 1/2	
Alt: 9	Naris (lvs): (lvs)	Antit: incl: 1/2	per: 1/2	dim: md	
Anch: m	Bas: 1/2	Pl: inf: cr	sup: oral	dim: md	
Part: -	Alt: elev: anch: 1/2	Partic: 1/2			

## Caracteres descriptivos analizados de frente; contorno general

Implantación	Cabellos: ose	Barba	Ferpal	Abert: 1/2	Forma super: descult	Dimensiones: m	Part: 1/2	Ocellos: md	Hombros: derend	Cintura: m
	Bigot: -	peca: -	patilla: -	Globo: ond	Esp. inter: md	Arquea	Frente: 3	Interciliar: -	Ang: ojo: -	Naso lab: -
Ceja	Col: Cast. md	Volúmen: golt	Part: 1	Anomalías: -			Voz: -	Diversos: -		

MANO DERECHA

Pulgar



Índice



Medio



Anillo



## MANO IZQUIERDA

