

REF 30359

REPÚBLICA DE CHILE

POLICIA DE ANTOFAGASTA

OFICINA DE IDENTIFICACION

PRONTUARIO

DE

Maximiliano Scheinbach Chomaz

Convenio Internacional de Policia de Buenos Aires
20 DE OCTUBRE DE 1905

(BUENOS AIRES, LA PLATA, RIO DE JANEIRO,
SANTIAGO DE CHILE Y MONTEVIDEO)

Art 10. Los contratantes procurarán facilitar que toda persona honesta registre en la Oficina de Identificación sus antecedentes y su "individual dactiloscópica" que no solo evite injustos vejámenes, sino que sea elemento de información personal, útil en cualquiera circunstancia.

31

2763

Antofagasta, 25 de Mayo de 1919

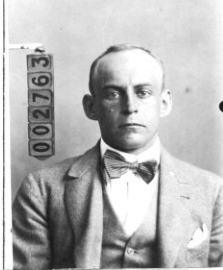

FILIACION DE

Hijo de *Maximo*
 y de *Cecila*
 Nación *Alemán* Provincia *Neumar*
 Departamento *Neumar* Pueblo *Neumar*
 Nacido el *26 Junio* de 1 *885* -
 Estado civil *Soltero* -
 Profesión *Comerciante* Lee *S.* y escribe *S.*
 Vino al país *1908* - *10* *Ju.*
 Servicios militares _____
 Costumbres y hábitos _____
 Individual Dactiloscópica (Serie *213111* - _____
 (Sección *1122* - _____)
 Relaciones *Maxim Joesting* dom en
Geo. Ch. y Alem.
Federico Mübles dom en
idem.

DOMICILIOS

Soliter 1054 -

I bic. obli. 2 con. 2 f. índice -

II bic. obli. 2 con. 2^a f. P. - bic. obli. 2^a con. 3^a f. pequeño.

III Lun. carnosos bajo pómulo dr.

IV

V

VI

PARIENTES

| NOMBRES | Vínculo | DOMICILIOS | | Véase prontuario | |
|-------------|-----------------|------------|-----|------------------|---------|
| | | CALLE | N.º | NÚMERO | Sección |
| Maria Ruiz. | H ^{ra} | Alemania. | - | ~ | |
| Elisabeth | " | " | - | ~ | |
| Eva. | " | " | - | ~ | |
| Nelly. | " | " | - | ~ | |
| Ulla | " | " | - | ~ | |
| Gregorio. | H ^{no} | " | - | ~ | |

Caracteres cromáticos

Tallar *1.6 J.*

| | | |
|----------------|-------------|-----------------|
| Color del iris | N. de clase | Barba |
| | Aréola | Cabellos |
| | Peril | |
| | Partic | |
| Color cara | | Pigm. <i>ll</i> |
| | | Sang. |

Caracteres descriptivos analizados de perfil; contorno general:

| | | | | | | | | | | | | |
|--------|-------|-----------|-------|------------------|----------|---------------|--------------|-----------|-------|--------|--------|-------------------|
| Frente | Arco | <i>ll</i> | Nariz | Raíz (perf.) | <i>r</i> | Oreja derecha | Bord. oñj | sup | post | abert. | Labios | Alt. labial |
| | Incl. | <i>h</i> | | Dorso | <i>r</i> | | Lób. cont. | <i>ll</i> | incl. | dim. | | Partic |
| | Alt. | | | Base | <i>h</i> | | Antit: incl. | perf | form | dim. | | Incl: <i>(ll)</i> |
| | Anch. | | | Alt: elev: anch. | | | Pi: inf | sup | form | sep. | | Altura |
| | Part. | | | Partic | | | Partic | | | | | Partic |
| | | | | | | | | | | | | |

Caracteres descriptivos analizados de frente; contorno general:

| | | | | | | | | | | |
|--------------|----------|-----------------|-----------|-------------|----------|-----------|-------------|----------|-------------|---------|
| Implantación | Cabellos | <i>cast. d.</i> | Peyud | Abert. | | Boca | Dimensión | | Corrupencia | Cuellos |
| | Barba | | | Form super. | | | Part. | | | Hombros |
| | Bigotes | <i>no op.</i> | | Globo | | | Frente | <i>2</i> | | Cintura |
| | Bigotes | <i>no op.</i> | | Esp. inter. | <i>m</i> | | Interciliar | <i>1</i> | | Voz |
| Cejas | Color | <i>cast. d.</i> | Anomalías | | Arrugas | Ang. ojo | | Diversos | | |
| | Volumen | <i>m</i> | | | | Naso lab. | | | | |
| | Part. | | | | | | | | | |

MANO DERECHA

Pulgar



Índice



Medio



Anular



Pequeño



MANO IZQUIERDA

Pulgar



Indice



Medio



Anular



Pequeño

