

REF 28153

88352 Gaspari DUNATS KONCHETOVIC

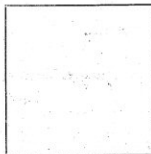

ANTOPAGASTA.

Fotografía tomada en el mes de

enero - 15

de 19. H. 2.



Fotografía tomada en el mes de

de 19.

CARACTERES CROMATICOS

Talla 1.72. Color del iris { N. de clase 1/3. Aréola 1. Perif. apia md. Partic. = } Barba _____ Cabellos castel. Color Cans { Pigm. normal. Sang. = }

CARACTERES DESCRIPTIVOS ANALIZADOS DE PERFIL: CONTORNO GENERAL

Frente	Areda. <u>p.</u>	Nariz	Rafz Perf.) <u>es.</u>	Oreja derecha	Bord. orig. <u>p.</u> sup. <u>m.</u> post. <u>m.</u> abert. <u>m.</u>	Labios	Alt. labial <u>m.</u>
	Incl. <u>se.</u>		Dorso <u>h.</u>		Lób. cont. <u>1/2 gdt.</u> mod. <u>pl.</u> dim. <u>m.</u>		Partic. =
	Alt. <u>m.</u>		Base <u>lev.</u>		Antit. incl. <u>l.</u> perf. <u>sal.</u> form. <u>dim. m.</u>		Incl. <u>i.</u>
	Anch. <u>m.</u>		Alt. elev. anch. <u>m. m. m.</u>		Pl. inf. <u>es.</u> sup. <u>os.</u> form. <u>ss.</u> sep. <u>2.5.</u>		Altura <u>m.</u>
	Part. =		Partic. =		Parte. =		Partic. =
Menton							

CARACTERES DESCRIPTIVOS ANALIZADOS DE FRENTE: CONTORNO GENERAL

Implantación	Cabellos <u>bl.</u>	Párpado	Abert. <u>m.</u>	Boca	Dimensión <u>m.</u>	Corpulencia	Cuello <u>m.</u>
	Barba _____		Form. sup. <u>deca.</u>		Comis. <u>del.</u>		Hombros <u>del.</u>
	Bigot. _____		Partic. <u>bruto.</u>				Cintura <u>m.</u>
Cejas		Globo _____					
	Color <u>castore.</u>	Esp. inter _____					
	Volumen <u>m.</u>	Anomalías _____					

FILIACIÓN DE

Yakov Duncak Konchetovic.

Hijo de *Simon* y de *maria*

Nacionalidad *Yugoslava* País donde nació *Yugoslavia*

Provincia *Salmacia* Dpto. *Salmacia*

Nacido el *15. noviembre* de *1898*

Estado Civil *espednula Jensen Hernandez*

Profesión *Comerciante* Lee *Si* y escribe *Si*

Servicio militar =

Observaciones:

Individual Dactiloscópica { Serie _____
 Sección _____

Relaciones *no tiene.*

1 {

 2 {

DOMICILIOS
Coradnoga kuva no 340.

ALTERNATIVE: *Handwriting analysis* (graphology) is a pseudoscience that claims to determine a person's personality and future based on their handwriting. It is not supported by scientific evidence.

ALTERNATIVE: *Handwriting analysis* (graphology) is a pseudoscience that claims to determine a person's personality and future based on their handwriting. It is not supported by scientific evidence.

MANO DESTREDA

PULGAR

INDICE

MEDIO

ANULAR

MEQUINHO



MANO IZQUIERDA



ANOTACIONES

Documentación Presentada

Cédula extrajera no 17095. Calama

31/1/1939.

Firma del Interesado

X. Guzmán

REGISTRO GENERAL DE EXTRANJEROS

Fecha aproximada de su llegada a Chile

mar 1925 Procedente de *Yugoslavia*

Por vía

marítima

Familiares con quienes llegó

solo

Pasaporte N.º

Otorgado por

Visado por el cónsul

chileno en

Lugares donde ha residido en otros países

ninguno.

Domicilio en Chile

Levadonga Nueva 372.

Medios de vida con que cuenta

capital \$ 20.000