



Universidad Católica del Norte
ver más allá

Implementación de Catálogo Bibliografías de Programas de Estudio en ALEPH

Objetivos

- Proveer a la Comunidad Universitaria de una plataforma de consulta de las bibliografías declaradas en los Programas de Estudio de las diferentes carreras.
- Disponer de información actualizada de las coberturas y estándares asociados a dichos programas.

RESUMEN

- Principalmente se van a abordar los siguientes puntos:
 - Catálogo de Asignaturas
 - Flujo de trabajo
 - Reportes generados
 - Configuración UCN

Catálogo de Asignaturas

- Utilizando la interfaz del Catálogo de Bibliotecas se implementarán opciones de búsqueda que permitan la recuperación de información sobre las bibliografías declaradas para cada asignatura.
- Se podrá recuperar los siguientes datos:
 - Cod. Asignatura
 - Nombre de Asignatura
 - Depto. que dicta la asignatura
 - Tipo de bibliografía (Obligatoria o Complementaria)
 - Disponibilidad en biblioteca

Catálogo de Asignaturas

ca - Windows Internet Explorer

:/-/?func=find-b-0&local_base=A_BIB_ASIGNATURAS

nientas Ayuda

Ir Marcadores PageRank Pop-ups permitidos Corrector ortográfico Traducir Enviar a

ásica

 Universidad Católica del Norte
ver más allá
Catálogo de Bibliotecas UCN

Usuario
Password

BU SQUEDA BU SQUEDA AVANZADA LISTA DE RESULTADOS BU SQUEDA RECIENTES MIS REGISTROS BASES DE DATOS SUGERENCIAS

Estás en: UCN > Sistema de Bibliotecas > Catálogo de Bibliotecas > **Bibliografías Asig.**

Búsqueda

Tipo de Búsqueda Escribe palabra(s)

Cod. de Asignatura Frase Exacta

Tipo de Documento:

Todos

Todos
Bibliografía Obligatoria
Bibliografía Complementaria

Sugerencias de búsqueda
Ejemplos:
MA190
CG930

© 2005 Ex Libris

Catálogo de Asignaturas

Estás en: UCN > Sistema de Bibliotecas > Catálogo de Bibliotecas > **Bibliografías Asig.**

Búsqueda

Tipo de Búsqueda	<i>Escriba palabra(s)</i>		
Asignaturas que comiencen con..	<input type="text" value="GEOQUIMICA EXOGENA"/>	<input type="button" value="Enviar"/>	<input type="checkbox"/> Frase Exacta
Tipo de Documento:	Sugerencias de búsqueda		
Todos	Ejemplos:		
	Ciencias de la		

© 2005 Ex Libris

Catálogo de Asignaturas



Universidad Católica del Norte
ver más allá
Catálogo de Bibliotecas UCN

Usuario

Password

▶ ✕ ?

BUQUEDA
BUQUEDA AVANZADA
LISTA DE RESULTADOS
BUQUEDAS RECIENTES
MIS REGISTROS
BASES DE DATOS
SUGERENCIAS

Estás en: UCN > Sistema de Bibliotecas > Catálogo de Bibliotecas > **Bibliografías Asig.**

Reg. selec.: Ver Selección | Guardar o Enviar | Crear subconjunto | Agregar a Mis registros
Seleccionar todo | De-seleccionar | Ordenar | Refinar | Filtrar | Solicitud de DSI

Nombre Asignatura Anterior [GEOMORFOLOGIA](#)

Actual [GEOQUIMICA EXOGENA](#)

Siguiete [GEOTECNIA](#)

Resultados de GEOQUIMICA EXOGENA; Ordenado por: Tipo Bib. (D), Asignatura (A)

Registros 1 - 17 de 17 <Anterior Siguiete>

#	Título	Autor	Año	Asignatura	Tipo Bib.	Ubicación
1	<input type="checkbox"/> Introduction to geochemistry /	Krauskopf, Konrad Bates,	1995	GEOQUIMICA EXOGENA	BIB. OBLIGATORIA	Biblioteca Antofagasta (5/ 0)
2	<input type="checkbox"/> Introduction to geochemistry /	Krauskopf, Konrad Bates,	1979	GEOQUIMICA EXOGENA	BIB. OBLIGATORIA	Biblioteca Antofagasta (5/ 0)
3	<input type="checkbox"/> Apuntes de Clases. Geoquímica Exógena	Guerra, Nelson.	----	GEOQUIMICA EXOGENA	BIB. OBLIGATORIA	
4	<input type="checkbox"/> Geochemistry :	Albarede, Francis	2003	GEOQUIMICA EXOGENA	BIB. COMPLEMENTARIA	Biblioteca Antofagasta (1/ 0)
5	<input type="checkbox"/> A compendium of geochemistry :	Li, Yuan-Hui,	2000	GEOQUIMICA EXOGENA	BIB. COMPLEMENTARIA	Biblioteca Antofagasta (3/ 0)
6	<input type="checkbox"/> Principles and applications of geochemistry :	Faure, Gunter	1998	GEOQUIMICA EXOGENA	BIB. COMPLEMENTARIA	Biblioteca Antofagasta (1/ 0)
7	<input type="checkbox"/> Géochimie /	Vidal, Philippe	1998	GEOQUIMICA EXOGENA	BIB. COMPLEMENTARIA	Biblioteca Antofagasta (1/ 0)
8	<input type="checkbox"/> The geochemistry of natural waters :	Drever, James I.	1997	GEOQUIMICA EXOGENA	BIB. COMPLEMENTARIA	Biblioteca Antofagasta (1/ 0)

Catálogo de Asignaturas



Universidad Católica del Norte
ver más allá
Catálogo de Bibliotecas UCN

Usuario
Password

BUQUEDA | BUQUEDA AVANZADA | LISTA DE RESULTADOS | BUQUEDAS RECIENTES | MIS REGISTROS | BASES DE DATOS | SUGERENCIAS

Estás en: UCN > Sistema de Bibliotecas > Catálogo de Bibliotecas > **Bibliografías Asig.**

[Agregar a Mis Registros](#)

[Reserva avanzada](#)

[Guardar o Enviar](#)

Vista Completa del Registro

Escojer Formato: [Formato Estandar](#) [Tarjeta Catalográfica](#) [Cita Nombre de Etiquetas](#) [Etiquetas MARC](#)

Registro 1 de 17

[<Req. Previo](#) [Siguiete Reg.>](#)

Cod. Asignatura	CG540
Asignatura	GEOQUIMICA EXOGENA
Depto./Escuela	DEPARTAMENTO CIENCIAS GEOLOGICAS
Ciclo	Yearly
Tipo de Bibliogra.	BIB. OBLIGATORIA
Autor	Krauskopf, Konrad Bates,1910-
Título	Introduction to geochemistry /Konrad B. Krauskopf, Bird, Dennis K.
Edición	3. ed.
Pie de imprenta	New York : : McGraw-Hill, 1995..
Descripción	xix, 647 p. : il., diagrs. : 24 cm.
Notas generales	Contents:Incluye indice.
Bibliografía	Referencias bibliográficas a final de capítulo.
Tema	GEOQUIMICA
Coautor	Bird, Dennis
Base	Libros
Carrera	GEOLOGIA
Asig.(Texto guía)	GEOQUIMICA ENDOGENA CG640 GEOLOGIA GEOQUIMICA EXOGENA CG540 GEOLOGIA
ISBN	0070358206
Existencias	Todos los ejemplares
Biblioteca	Biblioteca Antofagasta

Escojer Formato: [Formato Estandar](#) [Tarjeta Catalográfica](#) [Cita Nombre de Etiquetas](#) [Etiquetas MARC](#)



Catálogo de Asignaturas

 Universidad Católica del Norte
ver más allá
Catálogo de Bibliotecas UCN

Usuario
Password

BUQUEDA | BUQUEDA AVANZADA | LISTA DE RESULTADOS | BUQUEDAS RECIENTES | MIS REGISTROS | BASES DE DATOS | SUGERENCIAS

Estás en: UCN > Sistema de Bibliotecas > Catálogo de Bibliotecas > **Bibliografías Asig.**

[Agregar a Mis Registros](#) | [Reserva avanzada](#) | [Guardar o Enviar](#)

Vista Completa del Registro

Escojer Formato: [Formato Estandar](#) [Tarjeta Catalográfica](#) [Cita](#) [Nombre de Etiquetas](#) [Etiquetas MARC](#)

Registro 3 de 17 [<Reg. Previo](#) [Siguiete Reg.>](#)

Cod. Asignatura	● CG540
Asignatura	● GEOQUIMICA EXOGENA
Depto./Escuela	● DEPARTAMENTO CIENCIAS GEOLOGICAS
Ciclo	● Yearly
Tipo de Bibliogra.	BIB. OBLIGATORIA
Autor	● Guerra, Nelson.
Título	● Apuntes de Clases. Geoquímica Exógena
Pie de imprenta	Antoagasta: : Universidad Católica del Norte, 2004..

Escojer Formato: [Formato Estandar](#) [Tarjeta Catalográfica](#) [Cita](#) [Nombre de Etiquetas](#) [Etiquetas MARC](#)

[<Reg. Previo](#) [Siguiete Reg.>](#)

[Finalizar sesión](#) - [Sugerencias](#) - [Buscar](#) - [Lista de Resultados](#) - [Búsquedas Recientes](#) - [Base de Datos](#)

© 2005 Ex Libris

Flujo de trabajo

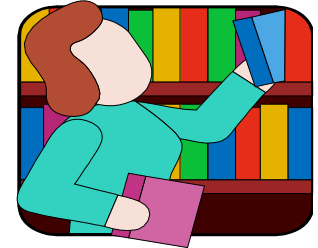

- Carga inicial de asignaturas desde Sistema Curricular UCN.
- Crear y/o modificar asignaturas.
- Asignar o crear registros bibliográficos a la asignatura.
- Preparación en archivo excel de la información de los Programas de Estudio entregada por las Unidades Académicas.
- Carga de archivo excel a la base de asignaturas.
- Anualmente actualizar cantidad de alumnos de asignaturas
- Actualizar bibliografías según adquisiciones mediante DSI
- Mantener un registro Histórico de cambios en las bibliografías.

Módulo de Administración de Programas de Estudio

ALEPH Staff Menu

 **ALEPH**
INTEGRATED LIBRARY SYSTEM

ALEPH Library Staff Menu

Welcome

Step 1: [Click here](#) to identify yourself.

Step 2: Choose module:

- [OPAC](#) - Online Public Access Catalog
- [Course Reading Management USM30](#)
- [Administración de Programas de Estudio](#) - Reading lists for courses
- [Ex Libris Documentation Center](#)
- [Utilities](#) - Online utilities

© 2004 Ex Libris

Módulo de Administración de Programas de Estudio

Functions:

- Courses (add/modify)
- Print pickup list
- Transfer items (using barcode)
- Print Course lists report
- Report of Course Reading records that are linked to an inactive Course
- Report of Course Reading records that are not linked to a Course
- Instructor Summary Report

Back

Asignaturas (Add/Modify)

List of courses - sorted by: course-number



Click to select a record.

[Prev Page](#)

<input type="checkbox"/>	<u>Number</u>	<u>Name</u>	<u>Instructor</u>	<u>Department</u>	<u>Period</u>	<u>Date-from</u>	<u>Date-to</u>
<input checked="" type="radio"/>	CG540	GEOQUIMICA EXOGENA	<i>Ninguno</i>	DEPARTAMENTO CIENCIAS GEOLOGICAS	Yearly	01/01/07	31/12/07
<input type="radio"/>	CG608	GEOLOGIA	<i>Ninguno</i>	DEPARTAMENTO CIENCIAS GEOLOGICAS	Yearly	01/01/07	31/12/07
<input type="radio"/>	CG610	GEOMORFOLOGIA	<i>Ninguno</i>	DEPARTAMENTO CIENCIAS GEOLOGICAS	Yearly	01/01/07	31/12/07
<input type="radio"/>	CG630	PETROGRAFIA IGNEA Y METAMORFICA	<i>Ninguno</i>	DEPARTAMENTO CIENCIAS GEOLOGICAS	Yearly	01/01/07	31/12/07
<input type="radio"/>	CG631	PETROLOGIA SEDIMENTARIA	<i>Ninguno</i>	DEPARTAMENTO CIENCIAS GEOLOGICAS	Yearly	01/01/07	31/12/07
<input type="radio"/>	CG640	GEOQUIMICA ENDOGENA	<i>Ninguno</i>	DEPARTAMENTO CIENCIAS GEOLOGICAS	Yearly	01/01/07	31/12/07
<input type="radio"/>	CG680	INT. CRISTALOGRAFIA Y MINERALOGIA	<i>Ninguno</i>	DEPARTAMENTO CIENCIAS GEOLOGICAS	Yearly	01/01/07	31/12/07
<input type="radio"/>	CG706	GEOGRAFIA BASICA	<i>Ninguno</i>	DEPARTAMENTO CIENCIAS GEOLOGICAS	Yearly	01/01/07	31/12/07
<input type="radio"/>	CG707	GEOGRAFIA BASICA	<i>Ninguno</i>	DEPARTAMENTO CIENCIAS GEOLOGICAS	Yearly	01/01/07	31/12/07
<input type="radio"/>	CG710	TOPOGRAFIA	<i>Ninguno</i>	DEPARTAMENTO CIENCIAS GEOLOGICAS	Yearly	01/01/07	31/12/07

[Next Page](#)

Asignaturas (Add/Modify)

Add

Add/Update Course - Netscape

Add/Update Course

Course Number	*	<input type="text" value="MA190"/>
Proxy Course Number		<input type="text"/>
Course Name	*	<input type="text" value="Algebra lineal"/>
Instructor		<input type="text"/>
Department	*	<input type="text" value="Matemáticas"/>
Starting Date		<input type="text" value="20080101"/> (yyyymmdd)
Ending Date		<input type="text" value="20080701"/> (yyyymmdd)
Period	*	<input type="checkbox"/> Winter semester <input type="checkbox"/> Spring semester

Asignaturas (Add/Modify)

Course Number

*

MA190

- El campo Course Number corresponder al código utilizado por la universidad.
- Este campo identifica unívocamente el registro.
- Este campo es OBLIGATORIO.

Asignaturas (Add/Modify)

Proxy Course Number

Este campo es utilizado para relacionar asignaturas con paralelos. No se esta utilizando en este momento.

Asignaturas (Add/Modify)

Course Name

*

Algebra Lineal

Instructor

Department

*

Matemáticas

Asignaturas (Add/Modify)

Period

- * **Winter semester**
- Spring semester**
- Summer semester**
- Not active**

Se está evaluando su uso para dar a conocer otra tipo de información



Asignaturas (Add/Modify)

Para el despliegue de la lista de bibliografías se debe pulsar el icono "Docs".

The screenshot shows a web browser window titled "Bibliografías Antof - Aleph main menu - Mozilla Firefox". The address bar shows the URL: <http://aleph.bidoc.ucn.cl/R/9AVCX6VLPFC4353HRPJHEYTH5FERJ64KMNJ3SLLM5JMNTX4XDD-29340/file/r-main-1>. The browser's toolbar includes various icons for navigation and search. Below the browser window, the page content is displayed. At the top, it says "List of courses - sorted by: course-number". Below this, there is a row of buttons: "Modify", "Add", "Add Like", "Delete", "Docs", "Save", "Browse", and "Start". The "Docs" button is circled in red. Below the buttons, there is a section titled "Click to select a record." with a "Prev Page" button on the right. A table with 8 columns is shown: "Number", "Name", "Instructor", "Department", "Period", "Date-from", and "Date-to". The table contains 10 rows of course data. At the bottom right of the table area, there is a "Next Page" button. The browser's status bar at the bottom left shows "Terminado".

Number	Name	Instructor	Department	Period	Date-from	Date-to
MA190	ALGEBRA I	Ninguno	DEPARTAMENTO DE MATEMATICAS	Yearly	01/01/07	31/12/07
MA191	ALGEBRA	Ninguno	DEPARTAMENTO DE MATEMATICAS	Yearly	01/01/07	31/12/07
MA192	MATEMATICAS 1	Ninguno	DEPARTAMENTO DE MATEMATICAS	Yearly	01/01/07	31/12/07
MA193	MATEMATICAS 1	Ninguno	DEPARTAMENTO DE MATEMATICAS	Yearly	01/01/07	31/12/07
MA194	ALGEBRA I	Ninguno	DEPARTAMENTO DE MATEMATICAS	Yearly	01/01/07	31/12/07
MA195	ALGEBRA	Ninguno	DEPARTAMENTO DE MATEMATICAS	Yearly	01/01/07	31/12/07
MA196	ALGEBRA	Ninguno	DEPARTAMENTO DE MATEMATICAS	Yearly	01/01/07	31/12/07
MA197	ALGEBRA I	Ninguno	DEPARTAMENTO DE MATEMATICAS	Yearly	01/01/07	31/12/07
MA198	ALGEBRA	Ninguno	DEPARTAMENTO DE MATEMATICAS	Yearly	01/01/07	31/12/07
MA199	ALGEBRA	Ninguno	DEPARTAMENTO DE MATEMATICAS	Yearly	01/01/07	31/12/07

Asignaturas (Add/Modify)

Lista de bibliografías de la asignatura:



Bibliografías Antof - Aleph main menu - Mozilla Firefox

http://aleph.bidoc.ucn.cl/R/9AVCY6VLPFC4353HRP3HEYTHSFERJ64KMNU3SLLM5JMNTX4YDD-29340/file/r-main-1

Google

Bib. Asig. Antof. - Búsqueda básica

List of Documents per Course : MA190

Course Name: ALGEBRA I Instructor Name:
Department: DEPARTAMENTO DE MATEMATICAS Course Period: Yearly
Date-From: 01/01/07 Date-To: 31/12/07

[Add](#) [Delete](#) [Modify](#) [Catalog](#) [Add Item](#) [Load File](#) [View](#) [Items](#) [Copyright](#) [Back](#) [Start](#)

Click to select a record.

<u>Title</u>	# Items	Year	Open-Date	SFX
<input type="radio"/> Texto guía de la asignatura geometría analítica / Eduardo Camino Escobar, Fernando Jorquera Molin	43	1984	18/01/08	SFX
<input type="radio"/> Algebra : texto guía de la asignatura / Tomás Avila Rodríguez, Fernando Jorquera Molina, Gustavo	7	1985	18/01/08	SFX
<input type="radio"/> Algebra / T. Avila, F. Jorquera, G. Poblete.	436	1992	18/01/08	SFX
<input type="radio"/> An introduction to modern mathematics = Introducción a la matemática moderna / Elbridge P. Vance ;	6	1978	18/01/08	SFX
<input type="radio"/> Algebra y trigonometría con geometría analítica / Earl W. Swokowski, Jeffery A. Cole ; traducción	54	2002	18/01/08	SFX
<input type="radio"/> Algebra y trigonometría con geometría analítica / Earl W. Swokowski, Jeffery A. Cole ; traducción	1	2006	18/01/08	SFX
<input type="radio"/> Teoría de conjuntos y temas afines / Seymour Lipschutz ; traducción y adaptación Jesús María Ca	41	1986	18/01/08	SFX
<input type="radio"/> Geometría analítica / Charles H. Lehmann ; traducido por Rafael García Díaz.	49	1995	18/01/08	SFX
<input type="radio"/> Algebra lineal / Stanley I. Grossman ; traducción María González Osuna	71	1996	18/01/08	SFX
<input type="radio"/> Fundamentos de matemáticas universitarias / Carl B. Allendoerfer, Cletus O. Oakley ; traducido por	1	1970	18/01/08	SFX

Terminado

Creación de registros bibliográficos

- Los registros bib. de la base de datos de asignaturas se mantienen en una base de datos separada (Base de bibliografías ANT30).
- Los registros bib. pueden ser vinculados desde otras bases bibliográficas (ANT01).
- Materiales especiales pueden ser catalogados directamente en esta base de datos. Por ejemplo, Papers, URL, fotocopias, etc..

Creación de registros bibliográficos

Opciones disponibles:



Agregar reg. bibliograficos a la base de asignaturas

Add

- Existen 2 pasos para agregar nuevos reg. bib. a la base:
 1. Buscar reg. bib. existentes en la base bibliografica (ANT01).
 2. Agregar el reg. Bib. a la lista de bibliografías de la asignatura.

Agregar reg. bibliograficos

Para agregar un reg. Bib. Pulse el botón ADD:



List of Documents per Course : MA190

Course Name: ALGEBRA I Instructor Name:
Department: DEPARTAMENTO DE MATEMATICAS Course Period: Yearly
Date-From: 01/01/07 Date-To: 31/12/07

[Add](#) [Delete](#) [Modify](#) [Catalog](#) [Add Item](#) [Load File](#) [View](#) [Items](#) [Copyright](#) [Back](#) [Start](#)

Click to select a record.

	<u>Title</u>
<input type="radio"/>	Texto guía de la asignatura geometría analítica / Eduardo Camino Escobar, Fernando Jorquera Molin
<input type="radio"/>	Algebra : texto guía de la asignatura / Tomás Avila Rodríguez, Fernando Jorquera Molina, Gustavo
<input type="radio"/>	Algebra / T. Avila, F. Jorquera, G. Poblete.
<input type="radio"/>	An introduction to modern mathematics = Introducción a la matemática moderna / Elbridge P. Vance ;
<input type="radio"/>	Algebra y trigonometría con geometría analítica / Earl W. Swokowski, Jeffery A. Cole ; traducció
<input type="radio"/>	Algebra y trigonometría con geometría analítica / Earl W. Swokowski, Jeffery A. Cole ; traducció

Agregar reg. bibliograficos

Paso 1: Buscar el registro.

Add

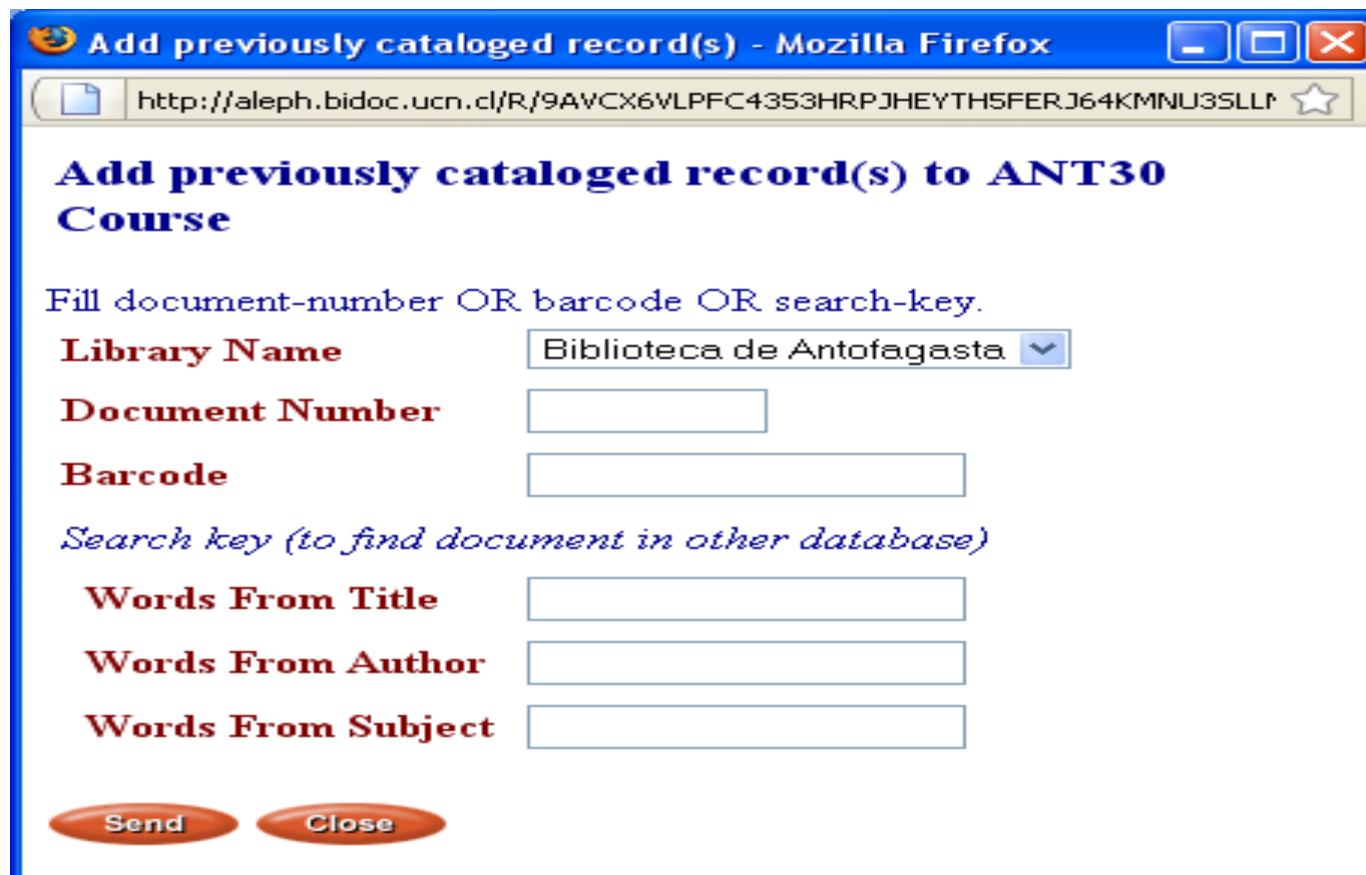

The screenshot shows a Mozilla Firefox browser window with the title "Add previously cataloged record(s) - Mozilla Firefox". The address bar contains the URL "http://aleph.bidoc.ucn.cl/R/9AVCX6VLPFC4353HRPJHEYTH5FERJ64KMNU3SLLM". The main content area has the heading "Add previously cataloged record(s) to ANT30 Course". Below the heading, there is a instruction: "Fill document-number OR barcode OR search-key." The form includes a "Library Name" dropdown menu set to "Biblioteca de Antofagasta", and three input fields for "Document Number", "Barcode", and "Search key (to find document in other database)". The "Search key" section has three sub-inputs: "Words From Title", "Words From Author", and "Words From Subject". At the bottom of the form are two buttons: "Send" and "Close".

Add previously cataloged record(s) to ANT30 Course

Fill document-number OR barcode OR search-key.

Library Name

Document Number

Barcode

Search key (to find document in other database)

Words From Title

Words From Author

Words From Subject

Agregar reg. bibliograficos

Paso 2: Agregar el registro recuperado

Add



Full View Of Record 1 out of 2

Add Next Close

Formato	BK
Lider	02096cam--2200553-a-4500
No. de control	ANT01000000000000000009713
Ultima transacción	20050825112249.0
Campos Long. fija	811219s1992----sp-----001-0-spa-d
ISBN	8476157584
No. Notis	UNP4951--@--
Código de idioma	spa eng
Clasific. Dewey	512.5076 20
Autor personal	Lipschutz, Seymour..
Título	Algebra lineal /Seymour Lipschutz ; traducción Celia Martínez Ontalba ; revisión Lorenzo Abellanas.
Mención de edición	2a. ed.
Pie de imprenta	Madrid : : McGraw-Hill, 1992..
Descrip.	x, 553 p. : diagrs. ; 24 cm.

Terminado

Add

Agregar reg. bibliograficos

... Se debe definir en este paso el tipo de bibliografía

New Document Verification - Mozilla Firefox

http://aleph.bidoc.ucn.cl/R/9AVCX6VLPFC4353HRPJHEYTH5FERJ64KMNU35LLP

Add notes (optional) and click "Send" to add to course.

Title : Algebra lineal / Seymour Lipschutz ; traducción Celia Martínez Ontalba ; revisión Lorenzo Abellan

Note 1 : BIB. OBLIGATORIA

Note 2 : BIB. OBLIGATORIA
BIB. COMPLEMENTARIA

Note 3 :

Note 4 :

Send Back Close

Agregar reg. bibliograficos

Catalogando nuevos reg. bibliográficos – XXX30

Si el reg. bib. no se encuentra en la base bibliográfica, se puede agregar a la base de asignaturas mediante una catalogación breve. Para hacer esto, pulse el botón "Catalog":



List of Documents per Course : MA190

Course Name: ALGEBRA I Instructor Name:
Department: DEPARTAMENTO DE MATEMATICAS Course Period: Yearly
Date-From: 01/01/07 Date-To: 31/12/07

[Add](#) [Delete](#) [Modify](#) [Catalog](#) [Add Item](#) [Load File](#) [View](#) [Items](#) [Copyright](#) [Back](#) [Start](#)

Click to select a record.

<input type="checkbox"/>	<u>Title</u>
<input type="radio"/>	Texto guía de la asignatura geometría analítica / Eduardo Camino Escobar, Fernando Jorquera Molin
<input type="radio"/>	Algebra : texto guía de la asignatura / Tomás Avila Rodríguez, Fernando Jorquera Molina, Gustavo
<input type="radio"/>	Algebra / T. Avila, F. Jorquera, G. Poblete.
<input type="radio"/>	An introduction to modern mathematics – Introducción a la matemática moderna / Elbridge D. Wagne :

Agregar reg. bibliograficos

La Catalogación Breve se puede realizar directamente en la base bib. (ANT01) o en la base de asig. (ANT30)



A screenshot of a web browser window showing a form for adding bibliographic records. The browser's address bar displays the URL: <http://aleph.bidoc.ucn.cl/R/9AVCX6VLPFC4353HRPJHEYTH5FERJ64KMNU3SLLM5JMNTX4XDD-32091>. The form is titled "* Mandatory field" and includes a "Close" button in the top right corner. The form fields are as follows:

Library Catalog	Biblioteca de Antofagasta
Author	<input type="text"/> (Last name, first name)
Additional Author	<input type="text"/> (Last name, first name)
Title	<input type="text"/> *
Edition	<input type="text"/>
Place of publication	<input type="text"/>
Publisher	<input type="text"/>
Year of publication	<input type="text"/>
ISBN	<input type="text"/>
Series	<input type="text"/>
Source	<input type="text"/>
Location (call no.)	<input type="text"/>
856 - subfield u	<input type="text"/>
Note 1 :	BIB. OBLIGATORIA

Terminado

Obteniedo reportes desde el Sistema

Se han creando reportes para obtener información sobre las coberturas y estandares de la bibliografía obligatoria en línea.

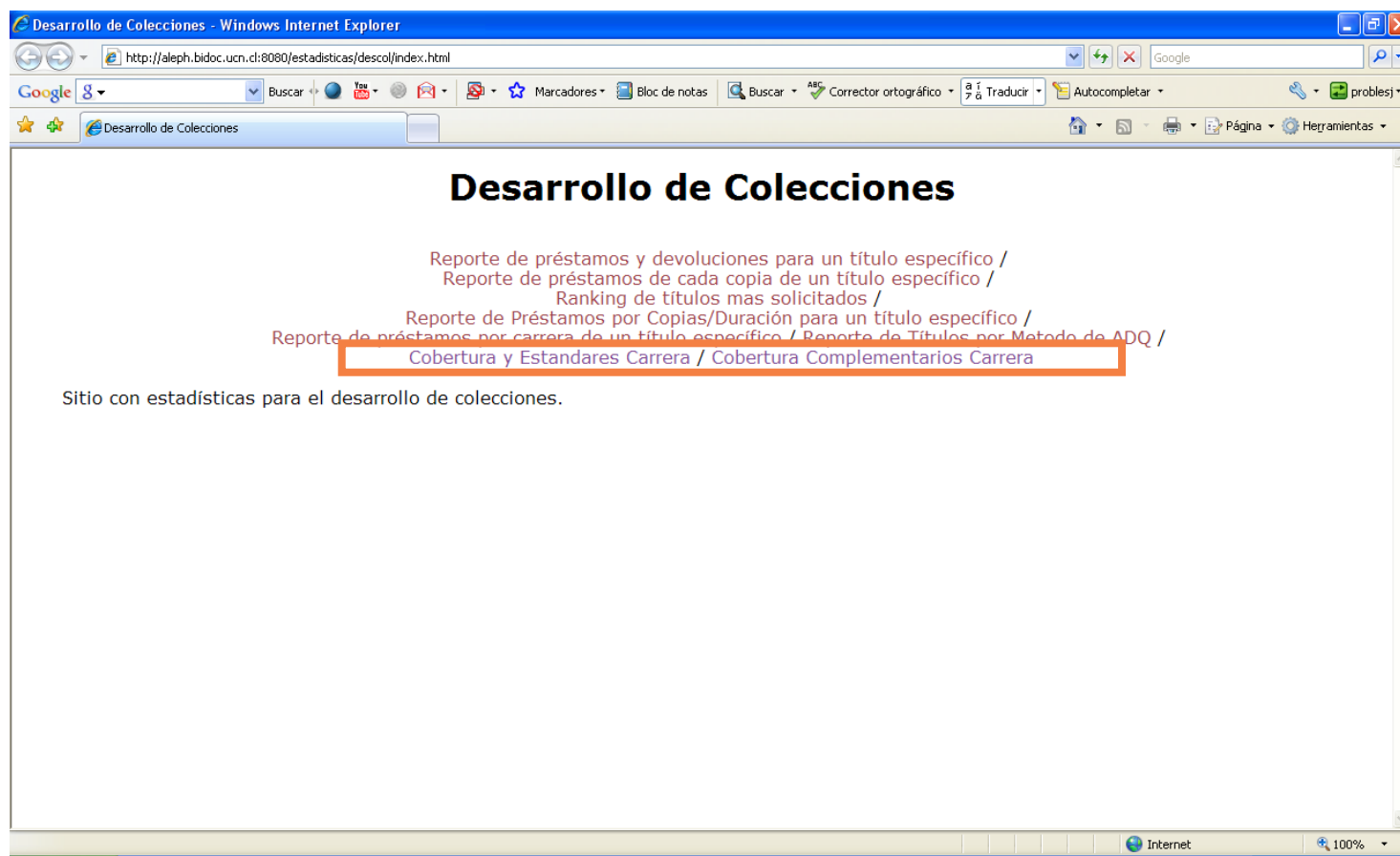

Obteniendo reportes desde el Sistema

Cobertura y Estandares Carrera

Principia!
[Reporte de préstamos y devoluciones para un título específico](#)
[Reporte de préstamos de cada copia de un título específico](#)
[Ranking de títulos mas solicitados](#)
[Reporte de Préstamos por Copias/Duración para un título específico](#)
[Reporte de préstamos por carrera de un título específico](#)
[Reporte de Títulos por Metodo de ADO](#)
[Cobertura y Estandares Carrera](#)
[Cobertura Complementarios Carrera](#)

Biblioteca: Biblioteca de Antofagasta
Carrera: ANALISTA QUÍMICO

Enviar Restablecer

- ANALISTA QUÍMICO
- ARQUITECTURA
- BACHILLERATO EN CIENCIAS DE LA SALUD
- BIOLOGÍA MARINA
- CARRERA DELTA
- CONT.AUD.-CONT.PUB VESPERTINO
- CONTADOR AUDITOR - CONTADOR PÚBLICO
- CONTADOR AUDITOR - CONTADOR PÚBLICO
- DERECHO
- DERECHO
- ENFERMERÍA
- ESTADÍSTICO
- GEOLOGÍA**
- INGENIERÍA CIVIL
- INGENIERÍA CIVIL - PLAN COMUN
- INGENIERÍA CIVIL AMBIENTAL
- INGENIERÍA CIVIL EN COMPUTACIÓN E INFORMÁTICA
- INGENIERÍA CIVIL INDUSTRIAL
- INGENIERÍA CIVIL METALÚRGICA
- INGENIERÍA CIVIL QUÍMICA
- INGENIERÍA COMERCIAL
- INGENIERÍA COMERCIAL
- INGENIERÍA EJECUCIÓN EN COMPUTACIÓN E INFORMÁTICA
- INGENIERÍA EJECUCIÓN EN METALURGIA
- INGENIERÍA EJECUCIÓN EN PROCESOS QUÍMICOS
- INGENIERÍA EN ACUICULTURA
- INGENIERÍA EN CONSTRUCCIÓN
- INGENIERÍA EN PREVENCIÓN DE RIESGOS Y MEDIO AMBIENTE
- INGENIERÍA EN SISTEMAS DE INFORMACIÓN EMPRESARIAL Y CONTROL DE GESTIÓN
- KINESIOLOGÍA

Listo Internet 100%

Obteniedo reportes desde el Sistema (COBERTURA)

Resultado reporte Cobertura - Windows Internet Explorer

http://aleph.bidoc.ucn.cl:8080/estadisticas/descol/show_cir_stat_biblio.asp

Resultado reporte Cobertura

Resultado reporte Cobertura

Detalle de Cantidad de Títulos Bib. Obligatoria Disponibles (Cobertura) para la carrera: GEOLOGÍA

[Obtener Detalle de Datos de Estandares de la Carrera](#)

[Descargar Archivo Excel con detalle de títulos de la Carrera](#)

Código	Nombre del Título	Cantidad	Disponibles	Obligatorios	Cobertura (%)
CG750	ESTRATIGRAFIA	43	3	1	34%
CG2100	ANTEPROYECTO	29	0	0	0%
MA280	CALCULO I	63	7	7	100%
MA387	CALCULO PARA GEOLOGOS	45	4	4	100%
MA189	CALCULO Y GEOMETRIA ANALITICA	120	6	6	100%
CC434	COMPUTACION BASICA	56	1	1	100%
CG430	CRISTALOGRAFIA Y MINERALOGIA	49	6	6	100%
CG960	DEPOSITOS MINERALES 1	29	7	6	86%
CGA61	DEPOSITOS MINERALES 2	28	3	3	100%
CGB61	ECONOMIA MINERA	40	6	6	100%
CF324	ELECTRICIDAD Y OPTICA	45	12	12	100%
CG750	ESTRATIGRAFIA	43	3	1	34%
TE911	ETICA Y MORAL PROFESIONAL	23	0	0	0%
CF281	FISICA I	388	10	10	100%
CG740	FISICO-QUIMICA MINERALOGICA	27	2	0	0%
CG810	FOTOGEOLOGIA	44	2	1	50%
CG820	GEOFISICA	47	1	1	100%
CG950	GEOLOGIA DE CAMPO 1	31	0	0	0%

Internet 100%

Obteniedo reportes desde el Sistema (ESTANDAR ASIG.)

Resultado Estandares Asig.

Resultado Estandares Asig.

Detalle de Estandar para la asignatura: ESTRATIGRAFIA (CG750)

No. Sistema	Título	Autor	No. Alumnos	No. Copias	Estandar
000003604	Estratigrafía / Inmaculada Corrales Zarauza ...[et al].	(1977)	43	4	1/11
	Sedimentary Petrology: an introduction to the origin of sedimentary rocks.	TUCKER, M.E. (1991)	43	0	1/ND
	Paleoambientes sedimentarios en secuencias silicoclásticas.	SPALLETI, L.A. (1980)	43	0	1/ND
Totales			No. Títulos: 1	4	1/11

Obteniedo reportes desde el Sistema (ESTANDAR GRAL.)

Resultado reporte Cobertura - Windows Internet Explorer

http://aleph.bidoc.ucn.cl:8080/estadisticas/descol/show_cir_stat_biblio.asp

Google

Resultado reporte Cobertura

LCB61	ECONOMIA MINERA	40	6	6	100%
CF324	ELECTRICIDAD Y OPTICA	45	12	12	100%
CG750	ESTRATIGRAFIA	43	3	1	34%
TE911	ETICA Y MORAL PROFESIONAL	23	0	0	0%
CF281	FISICA I	388	10	10	100%
CG740	FISICO-QUIMICA MINERALOGICA	27	2	0	0%
CG810	FOTOGEOLOGIA	44	2	1	50%
CG820	GEOFISICA	47	1	1	100%
CG950	GEOLOGIA DE CAMPO 1	31	0	0	0%
CGA50	GEOLOGIA DE CAMPO 2	28	2	2	100%
CGC50	GEOLOGIA DE CAMPO 3	48	0	0	0%
CG850	GEOLOGIA DE CHILE	26	0	0	0%
CGA60	GEOLOGIA DE MINAS 1	34	4	4	100%
CGB60	GEOLOGIA DE MINAS 2	45	1	1	100%
CG520	GEOLOGIA ESTRUCTURAL	45	2	2	100%
CG310	GEOLOGIA GENERAL 2	41	4	4	100%
CG210	GEOLOGIA GENERAL I	76	3	3	100%
CG110	GEOMETRIA DESCRIPTIVA	73	8	7	88%
CG610	GEOMORFOLOGIA	33	2	2	100%
CG640	GEOQUIMICA ENDOGENA	36	0	0	0%
CG540	GEOQUIMICA EXOGENA	59	3	2	67%
CGB62	GEOTECNIA	52	0	0	0%
CG720	GEOTECTONICA	48	2	2	100%
CG961	HDROGEOLOGIA	38	1	1	100%
CF180	INT. A LA FISICA	519	0	0	0%
MA547	INTRODUCCION A LA GEOESTADISTICA	31	1	0	0%
CG340	INTRODUCCION A LA GEOQUIMICA	56	6	6	100%
CG860	MICROSCOPIA DE MENAS	34	2	2	100%
CG530	MINERALOGIA OPTICA	47	5	5	100%
CG450	PALEONTOLOGIA	22	2	2	100%
CG630	PETROGRAFIA IGNEA Y METAMORFICA	42	5	5	100%
CG431	PETROGRAFIA MACROSCOPICA	24	4	4	100%
CG930	PETROLOGIA IGNEA Y METAMORFICA	37	2	2	100%
CG631	PETROLOGIA SEDIMENTARIA	43	0	0	0%
CGC80	PROYECTO DE MEMORIA II	55	0	0	0%
CGB80	PROYECTO MEMORIA 1	46	0	0	0%
CG710	TOPOGRAFIA	39	2	1	50%
Totales			139	129	93%

Internet 100%

Configuración UCN

- Se definieron 2 bases lógicas para la búsqueda en el OPAC.
- Para generar los reportes requeridos por la UCN se utilizó PHP y APACHE.
- Se implementó un índice de búsqueda sobre el campo de NOTA 1 (Tipo de Bibliografía).

Configuración UCN

- Mediante el índice de NOTA 1 e índice de asignatura se determinan los siguientes datos:
 - Cantidad de títulos vinculados a una asignatura
 - Cantidad de títulos disponibles en biblioteca
 - Cobertura de la asignatura
 - Para obtención de esta información se utilizan las sgtes. Tablas:
 - Z01 índice con los títulos vinculados al Tipo de Bib. (headings)
 - Z11 índice directo para recuperar títulos asociados a una asignatura específica
 - Z02 no. sistemas de registros en base ANT30 asociados al índice de la tabla Z01.

Configuración UCN

- La tabla Z11 contiene 2 índices que permiten determinar la cantidad de títulos disponibles y asociados a la bibliografía
- Z11_REC_KEY
 - CNO CG750 (registros asociados a la asignatura)
 - SID ANT01 000003604 CG750 (título disponible en Biblioteca)

Configuración UCN

Catalogación ALEPH - Versión 18.01 Base: ANT30 Bibliografías de Cursos (ANT30) Servidor: 146.83.118.4:6991 (18.01) Usuario: PROBLE

ALEPH Ver Catalogación Abrir registro en Items Editar Adminst. de registros Remoto *Servicios Ayuda ?

BK No. de sistema 538 Estratigrafía / Inmaculada Corrales Zar () Año: 1977

No. de sistema BIB

ANT30-569 (NEW101.MRC)	Leader	LDR	----	nam-----	a-----
ANT30-566 (NEW099.MRC)	Coo. Asignatura	CNO	---	a	CG750
ANT30-563 (NEW098.MRC)	Enace Reg. Bib	SID	---	a	ANT01-000003604-CG750
ANT30-561 (NEW097.MRC)	Tipo Bibliogr.	NT1	---	a	BIB. OBLIGATORIA

Catalogación ALEPH - Versión 18.01 Base: ANT30 Bibliografías de Cursos (ANT30) Servidor: 146.83.118.4:6991 (18.01) Usuario: PROBLE

ALEPH Ver Catalogación Abrir registro en Items Editar Adminst. de registros Remoto *Servicios Ayuda ?

BK No. de sistema 799 Sedimentary Petrology: an introduction to (TUCKER, M.E.) Año: 1991

No. de sistema BIB

[R] Editar Registros	Leader	LDR	----	nam-----	a-----
ANT30-799 (NEW106.MRC)	Fecha Data	008	---	---	b1991-----r-----000-0-und-d
ANT30-796 (NEW105.MRC)	Personal Name	100	1	a	TUCKER, M.E.
ANT30-578 (NEW103.MRC)	Main Title	245	1	a	Sedimentary Petrology: an introduction to the origin of sedimentary rocks.
ANT30-569 (NEW101.MRC)	Edtion	250	---	a	2a. ed.
ANT30-566 (NEW099.MRC)	Imprint	260	---	b	Blackwell Scientific.
ANT30-563 (NEW098.MRC)			---	c	1991.
ANT30-561 (NEW097.MRC)	Coo. Asignatura	CNO	---	a	CG750
ANT30-560 (NEW096.MRC)	Tipo Bibliogr.	NT1	---	a	BIB. OBLIGATORIA

ANT30 - 799

OBJETOS (No disponibles)



Universidad Católica del Norte
ver más allá

**FIN DE
PRESENTACION
CONSULTAS??**